



# สารสนเทศ

โรงเรียนมารีย์อนุสรณ์ บุรีรัมย์

ปีการศึกษา ๒๕๕๙



โรงเรียนมารีย์อนุสรณ์ บุรีรัมย์

## คำนำ

สารสนเทศโรงเรียนมารีย์อนุสรณ์ ปีการศึกษา ๒๕๕๙ ฉบับนี้ ได้รวบรวมข้อมูลพื้นฐาน และผลการดำเนินงานในรอบปีการศึกษา ๒๕๕๘ ของโรงเรียนซึ่งประกอบด้วย ข้อมูลทั่วไป ประวัติโรงเรียนมารีย์อนุสรณ์ โครงสร้างการบริหาร แนวทางจัดการศึกษาของโรงเรียน วิสัยทัศน์ พันธกิจ ข้อมูลนักเรียน ข้อมูลครูและบุคลากรทางการศึกษา ข้อมูลอาคารและสถานที่ ข้อมูลด้านงบประมาณและทรัพยากร ข้อมูลสภาพชุมชน โครงสร้าง การบริหารหลักสูตร สภาพและบรรยากาศการเรียนรู้ทรัพยากร และสิ่งอำนวยความสะดวกด้านเทคโนโลยี ผลการดำเนินงานต่างๆ ผลการพัฒนาบุคลากร ผลสัมฤทธิ์ทางการเรียนของนักเรียน ผลการทดสอบระดับชาติ ผลการประเมินคุณลักษณะอันพึงประสงค์ของนักเรียน ผลการประเมินการอ่านคิดวิเคราะห์ของ นักเรียน ผลการประเมินกิจกรรมพัฒนาผู้เรียน จำนวนนักเรียนที่จบและศึกษาต่อและรางวัล อันเป็นพื้นฐานที่สำคัญของการนำเสนอข้อมูลเพื่อการรายงาน ประกอบการวางแผนพัฒนาการศึกษา ของโรงเรียน และประกอบการตัดสินใจในการบริหารจัดการโรงเรียนอย่างมีประสิทธิภาพ

ขอขอบคุณ ผู้บริหารโรงเรียน กลุ่ม/งานต่าง ๆ คณะครู และนักเรียน รวมทั้ง ผู้ที่เกี่ยวข้องที่มีส่วนร่วมในการให้ข้อมูล รวบรวม สรุปผลได้มีข้อมูลที่สมบูรณ์และเป็นปัจจุบัน

งานสารสนเทศ โรงเรียนมารีย์อนุสรณ์

# สารบัญ

	หน้า
<b>ส่วนที่ ๑ ข้อมูลทั่วไป</b> .....	๑
ประวัติโรงเรียน.....	๑
สัญลักษณ์ประจำโรงเรียน.....	๔
ที่ตั้งและผังการเดินทาง.....	๕
คณะผู้บริหาร.....	๖
<b>ส่วนที่ ๒ สภาพการบริหารและการจัดโครงสร้างการบริหาร</b> .....	๗
โครงสร้างการบริหาร.....	๗
ทำเนียบผู้บริหาร.....	๘
<b>ส่วนที่ ๓ แนวการจัดการศึกษา</b> .....	๑๒
วิสัยทัศน์ พันธกิจ.....	๑๒
เอกลักษณ์ คุณลักษณะ ปรัชญา คำขวัญ.....	๑๓
ข้อมูลนักเรียน.....	๑๔
ข้อมูลบุคลากร.....	๑๙
ข้อมูลอาคารและสถานที่.....	๒๔
แผนผังโรงเรียน.....	๒๕
ข้อมูลงบประมาณ.....	๒๖
โครงสร้างบริหารหลักสูตร.....	๒๘
<b>ส่วนที่ ๔ สภาพและบรรยากาศการเรียนรู้</b> .....	๔๖
แหล่งเรียนรู้.....	๔๖
<b>ส่วนที่ ๕ ผลการดำเนินงานด้านต่างๆ</b> .....	๕๕
ผลการจัดกิจกรรมพัฒนาผู้เรียน.....	๕๕
ข้อมูลระบบดูแลช่วยเหลือนักเรียน.....	๕๗
ผลการประเมินคุณภาพการศึกษา ระดับชาติ.....	๕๘
ผลการประเมินคุณลักษณะอันพึงประสงค์.....	๖๐
ผลการประเมินคุณภาพการศึกษา ระดับปฐมวัย.....	๖๒

## สารบัญ(ต่อ)

	หน้า
ผลงานนักเรียน.....	๖๔
ผลงานครู.....	๖๘
คณะผู้จัดทำ.....	๖๙

## ส่วนที่ ๑ ข้อมูลทั่วไป

### ประวัติของโรงเรียนมารีย์อนุสรณ์

โรงเรียนมารีย์อนุสรณ์บุรีรัมย์ เป็นโรงเรียนขนาดใหญ่พิเศษ สังกัดสำนักบริหารงานคณะกรรมการส่งเสริมการศึกษาเอกชน กระทรวงศึกษาธิการเปิดทำการสอนระดับปฐมวัย ถึง ระดับมัธยมศึกษาตอนต้น โดยจัดตามแนวนโยบายของพระราชบัญญัติการศึกษาแห่งชาติ พุทธศักราช ๒๕๔๒ ซึ่งเป็นการจัดการศึกษาเพื่อพัฒนาคนให้เป็นมนุษย์ที่มีคุณธรรม จริยธรรมและวัฒนธรรมในการดำเนินชีวิตสามารถอยู่ร่วมกับผู้อื่นได้อย่างมีความสุข เป็นพื้นฐานของความเป็นไทย และความเป็นสากล

ในปี พ.ศ.๒๕๒๔ บาทหลวงพเยาว์ มณีทรัพย์ มุขนายกมิสซังโรมันคาทอลิกนครราชสีมา เป็นผู้ริเริ่มจัดตั้งโรงเรียน โดยมอบหมายให้บาทหลวงวิโรจน์ สมหมาย เป็นผู้รับผิดชอบโครงการจัดตั้งโรงเรียนในเขตจังหวัดบุรีรัมย์ และได้สำรวจหาทำเลที่เหมาะสมในการจัดตั้งโรงเรียนบนที่ดินเนื้อที่ ๑๕ ไร่ ๓ งาน ทำการสร้างอาคารคอนกรีตสองชั้นเป็นอาคารเรียนหลังแรก มีห้องเรียน ๗ ห้อง หอประชุมขนาดกว้าง ๑๒ เมตร ยาว ๓๖ เมตร ๑ หลัง บ้านพักซิสเตอร์ ๑ หลัง และบ้านพักเจ้าหน้าที่ ๑ หลัง โดยตั้งชื่อว่า “โรงเรียนอนุบาลมารีย์อนุสรณ์” ได้รับอนุญาตให้เปิดทำการสอนเมื่อ ๑๒ กุมภาพันธ์ ๒๕๒๕ โดยมีบาทหลวงพเยาว์ มณีทรัพย์ เป็นผู้รับใบอนุญาต และซิสเตอร์จ้านันท์ ไพรงาม เป็นครูใหญ่ มีนักเรียนทั้งสิ้น ๒๓๔ คน จำนวนครู ๑๑ คน การบริหารงานและการดำเนินงานการศึกษาของโรงเรียนมารีย์อนุสรณ์มีการพัฒนาอย่างต่อเนื่องทำให้มีจำนวนนักเรียนเพิ่มขึ้นในปีต่อมา

ในปี พ.ศ.๒๕๒๖ โรงเรียนอนุบาลมารีย์อนุสรณ์ ได้ขยายพื้นที่จากเดิมเป็น ๓๖ ไร่ ๓ งาน ๓ ตารางวา จึงได้ทำการสร้างอาคารคอนกรีตเสริมเหล็กหลังใหม่ขึ้นอีก ๑ หลัง สูง ๔ ชั้น และได้เปลี่ยนชื่อจากโรงเรียนอนุบาลมารีย์อนุสรณ์ เป็น “โรงเรียนมารีย์อนุสรณ์”

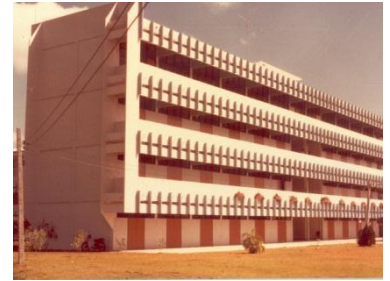

ในปีการศึกษา ๒๕๒๗ พร้อมกับได้รับอนุญาตให้เปิดใช้อาคารโดยใช้ชั้นที่ ๑ ชั้นที่ ๒ และชั้นที่ ๓ ทำการสอน ระดับประถมศึกษา มีนักเรียน ๔๓๕ คน

ครู ๑๘ คน และในช่วงเดือนมีนาคม ๒๕๒๖ บาทหลวงวิโรจน์ สมหมาย ได้ย้ายไปประจำที่จังหวัดปราจีนบุรี และบาทหลวงสุรินทร์ ประสพผล ได้มาทำหน้าที่แทนชั่วคราวประมาณ ๒ เดือน ต่อจากนั้น บาทหลวงบุญชอบ พงศ์ศิริพัฒน์ ทำหน้าที่แทนผู้รับใบอนุญาต ซิสเตอร์จ้านันท์ ไพรงาม เป็นครูใหญ่

ในปีการศึกษา ๒๕๒๘ ซิสเตอร์บุญชอบ หัวใจ ได้ย้ายมารับหน้าที่เป็นผู้จัดการและครูใหญ่ในสมัยนั้น การบริหารงานการจัดการศึกษาโรงเรียนถือว่าเป็นภารกิจอันสำคัญยิ่ง ที่จะพัฒนาทรัพยากรบุคคลให้เป็นพลเมืองดีของชาติ เพื่อให้มีคุณลักษณะตามจุดมุ่งหมายของหลักสูตร กล่าวคือ “เป็นทั้งคนดีและคนเก่งในสังคม” ในปีการศึกษา ๒๕๒๘ นี้มีนักเรียนทั้งสิ้น ๔๖๒ คน มีครู ๒๐ คน

ในปีการศึกษา ๒๕๒๙ มีนักเรียน ๕๒๒ คน ครู ๒๑ คน๑๗

ในปีการศึกษา ๒๕๓๐ มีนักเรียน ๖๒๘ คน ครู ๒๗ คน

ในปีการศึกษา ๒๕๓๑ มีนักเรียน ๘๕๐ คน ครู ๓๐ คน

ในปีการศึกษา ๒๕๓๒ มีนักเรียน ๙๕๕ คน ครู ๓๓ คน

ในปีการศึกษา ๒๕๓๓ ชิสเตอร์มลิวัลย์ กุษาติ ได้ย้ายเข้ามาทำหน้าที่เป็นครูใหญ่และผู้จัดการ มีนักเรียนทั้งสิ้น ๑,๑๕๐ คน ครู ๔๒ คน

ในปีการศึกษา ๒๕๓๔ มีนักเรียน ๑,๑๙๗ คน ครู ๔๒ คน

ในปีการศึกษา ๒๕๓๕ บาทหลวงสมเดช พันธุ์สมบัติ ได้เข้ามาทำหน้าที่ฐานะผู้จัดการและผู้แทนผู้รับใบอนุญาต โดยมีซิสเตอร์พิมพ์พร เจริญภูมิ เป็นครูใหญ่ มีนักเรียนทั้งสิ้น ๑,๒๒๐ คน ครู ๔๒ คน และครูพี่เลี้ยง ๒ คน

ในปีการศึกษา ๒๕๓๖ มีนักเรียน ๑,๒๕๔ คน ครู ๔๖ คน

ในปีการศึกษา ๒๕๓๗ มีนักเรียน ๑,๓๑๘ คน ครู ๕๐ คน

ในปีการศึกษา ๒๕๓๘ มีนักเรียน ๑,๓๗๘ คน ครู ๕๒ คน



ในปีการศึกษา ๒๕๓๙ บาทหลวงสมเดช พันธุ์สมบัติ ได้สร้างอาคารเรียนหลักใหม่คอนกรีตเสริมเหล็ก ๒ ชั้น เพื่อรองรับนักเรียนระดับก่อนประถมศึกษา จำนวน ๑๒ ห้องเรียน ชั้น มีนักเรียนทั้งสิ้น ๑,๓๘๗ คน ครู ๕๗ คน มีซิสเตอร์บุญสม ปิ่นสุวรรณ เป็นครูใหญ่

ในปีการศึกษา ๒๕๔๐ บาทหลวงสุข ทรจันทร์ ย้ายมารับหน้าที่เป็นผู้จัดการและผู้แทนผู้รับใบอนุญาต และมีซิสเตอร์บุญสม ปิ่นสุวรรณ เป็นครูใหญ่ มีนักเรียนทั้งสิ้น ๑,๔๑๙ คน ครู ๖๓ คน

ในปีการศึกษา ๒๕๔๑ ชิสเตอร์บุญชอบ หัวใจได้ย้ายมารับหน้าที่เป็นครูใหญ่ มีนักเรียน ๑,๔๖๐ คน ครู ๖๒ คน

ในปีการศึกษา ๒๕๔๒ ชิสเตอร์จ้านันท์ ไพรงาม ได้ย้ายกลับเข้ามาทำหน้าที่เป็นครั้งที่ ๒ มีนักเรียน ๑,๖๔๐ คน ครู ๖๗ คน

ในปีการศึกษา ๒๕๔๓ มีนักเรียน ๑,๘๖๑ คน ครู ๗๓ คน

ในปีการศึกษา ๒๕๔๔ มีนักเรียน ๒,๐๐๕ คน ครู ๗๔ คน และต่อมา บาทหลวงสุข ทรจันทร์ได้สร้างอาคารเรียนหลังใหม่ ๕ ชั้นเพื่อรองรับนักเรียนระดับมัธยมศึกษา

ในปีการศึกษา ๒๕๔๕ ได้ทำพิธีเปิดและเสกอาคารเรียนระดับมัธยมศึกษา ตั้งชื่ออาคารว่าอาคารยออาภิม ซึ่งได้รับอนุญาตให้ใช้ทำการจัดการเรียนการสอน เมื่อวันที่ ๒๙ มีนาคม ๒๕๔๕ มีนักเรียนทั้งสิ้น ๒,๑๒๕ คน ครู ๙๑ คน



โรงเรียนมารีย์อนุสรณ์ได้รับความเชื่อถือและไว้วางใจจากผู้ปกครองด้วยดีตลอดมา โดยการส่งบุตรหลานเข้าเรียนเพิ่มขึ้นทุกปี ในปีการศึกษา ๒๕๔๖ มีนักเรียน ๒,๔๐๗ คน มีครู ๑๐๐ คน บาทหลวงสุข ทรจันทร์ เป็นผู้แทนรับใบอนุญาต และชิสเตอร์จ้านันท์ ไพรงามเป็นครูใหญ่

ในปีการศึกษา ๒๕๔๗ บาทหลวงสมชัย พงศ์ศิริพัฒน์ ได้ย้ายเข้ามาทำหน้าที่เป็นผู้แทนผู้รับใบอนุญาต และผู้จัดการโรงเรียน โดยชิสเตอร์จ้านันท์ ไพรงาม เป็นครูใหญ่ พร้อมกับขยายพื้นที่เดิม ๓๖ ไร่ ๓ งาน ๒๓

ตารางวาเป็น ๕๔ ไร่ และซื้อที่ดินซึ่งเป็นสวนยางพาราตั้งอยู่ที่ บ้านโนนแดง ต.สะแกโพรง อ.เมือง จ.บุรีรัมย์ มีเนื้อที่ ๑๔๐ ไร่ และที่สวนยางพารานี้ได้จัดตั้งเป็นค่ายลูกเสือ-เนตรนารี สำหรับใช้ในการจัดกิจกรรมพัฒนาผู้เรียนอีกด้วย

ในปีการศึกษา ๒๕๔๘ มีนักเรียนทั้งสิ้น ๒,๗๖๒ คน ครู ๑๑๑ คน บาทหลวงสมชัย พงศ์ศิริพัฒน์ ได้ดำเนินการจัดการเรียนการสอนควบคู่กับคุณธรรม จนเป็นที่ยอมรับและศรัทธาจากผู้ปกครอง ชุมชน ทำให้นักเรียนเพิ่มขึ้นทุกปี และได้จัดสร้างวัด”แม่พระแห่งสายประคำศักดิ์สิทธิ์” หลังใหม่ขึ้น แทนวัดหลังเก่าที่มีขนาดเล็ก เพื่อรับรองคริสตชนที่เพิ่มจำนวนมากขึ้น



ในปีการศึกษา ๒๕๔๙ ซิสเตอร์วันทา สิทธิพล ได้ย้ายมารับหน้าที่เป็นครูใหญ่ มีนักเรียนทั้งสิ้น ๓,๒๐๕ คน ครู ๑๒๘ คน ต่อมาบาทหลวงสมชัย พงศ์ศิริพัฒน์ สร้างสระว่ายน้ำสำหรับนักเรียนระดับอนุบาล - ชั้นประถมศึกษาปีที่ ๑ ขึ้น เปิดใช้ในปีการศึกษา ๒๕๕๐

ในปีการศึกษา ๒๕๕๒- ปัจจุบัน บาทหลวง ดร.เอกชัย ชินโคตร ผู้อำนวยการฝ่ายการศึกษาสังฆมณฑลนครราชสีมา ได้ย้ายมารับหน้าที่เป็นผู้รับใบอนุญาต ต่อมาได้สร้างอาคาร เมรี่โดม อาคารอเนกประสงค์เพื่อใช้ทำกิจกรรมยามเช้าหน้าเสาธง จำนวน ๑ หลัง และได้พัฒนาระบบ ICT ในการบริหารจัดการเช่น บัตรประจำตัวนักเรียน ใช้เป็นบัตรเติมเงิน บัตรตรวจสอบผลการเรียน ใช้เป็นบัตรฝากธนาคารออนไลน์ เป็นต้น ตั้งแต่อดีตจนถึงปัจจุบัน โรงเรียนมารีย์อนุสรณ์ มีความมุ่งมั่นที่จะจัดการเรียนการสอนปลูกฝังให้นักเรียนเป็นคนดีและคนเก่ง โรงเรียนมารีย์อนุสรณ์จัดกิจกรรมที่ส่งเสริมให้นักเรียน ได้รับความรู้ ควบคู่คุณธรรม เพื่อเติบโตเป็นคนดีของสังคม ภายใต้อัตลักษณ์ที่ว่า “รักเมตตา ซื่อสัตย์ กตัญญูอยู่อย่างพอเพียง”

ในปีการศึกษา ๒๕๕๙ ซิสเตอร์จำเนียร บุญทัน ได้ย้ายมารับตำแหน่งผู้อำนวยการโรงเรียนมารีย์อนุสรณ์ มีนักเรียนทั้งสิ้น ๓,๒๕๕ คน มีบุคลากรทั้งสิ้น ๑๘๐ คน

โรงเรียนมารีย์อนุสรณ์ประสบความสำเร็จในการจัดการศึกษาตลอดมา ทั้งด้านวิชาการ ด้านบุคลากร ด้านอาคารสถานที่ ด้านกิจการงานนักเรียน ด้านสัมพันธ์กับชุมชน โดยจะเห็นได้จากผลสัมฤทธิ์จากการส่งนักเรียนเข้าแข่งขันกิจกรรมต่าง ๆ ซึ่งได้รับรางวัลต่าง ๆ มากมาย ทั้งระดับอำเภอ จังหวัด ประเทศ และระดับชาติ โรงเรียนมารีย์อนุสรณ์ยังคงมุ่งมั่นบริหารงานด้านการศึกษา ให้มีความก้าวหน้าควบคู่กับจังหวัดบุรีรัมย์สืบไป

## สัญลักษณ์ประจำโรงเรียน



“การจัดการศึกษาเพื่อพัฒนาคนให้เป็นมนุษย์ที่ครบสมบูรณ์ทุกด้าน” การศึกษาพัฒนาคน พัฒนาชาติ การศึกษาไม่ใช่ทำให้คนมีความรู้อย่างเดียวต้องเป็นคนดีควบคู่ไปกับการรู้ดี มีการฝึกจิตให้เป็นคนดี จึงจะเป็นการศึกษาแท้จริง (มล.ปิ่น มาลากุล) การพัฒนาคนต้องพัฒนาไปพร้อม ๆ กันอย่างสมดุลทุกด้าน เมื่อพูดถึงคนเรามองคนที่เป็นบุคคลครบทุกมิติ (Holistic) เป็นการมองคนทุกมิติของชีวิต ทั้งด้านเศรษฐกิจ การตัดสินใจ ศาสนาวัฒนธรรมและมิติทางความสัมพันธ์ของคนกับสิ่งสูงสุด กับเพื่อนบ้าน สังคมกับธรรมชาติ โดยเห็นความสำคัญกลมกลืนกันอย่างลึกซึ้ง ในทุกมิติถ้าเรามองคนแบบแยกส่วนการพัฒนาการให้การศึกษาก็ จะผิดรูปแบบไม่เหมือนที่ผ่าน ๆ มา เราได้มองคนสมองโต คนเก่ง แต่จิตใจคับแคบ เห็นแก่ตัว

## สีประจำโรงเรียน (ฟ้า-ขาว)

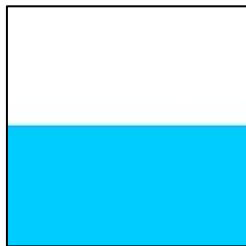

ฟ้า หมายถึง ความรัก ความอ่อนหวาน อ่อนโยน และอบอุ่น  
ขาว หมายถึง ความบริสุทธิ์ สดใส ซื่อสัตย์สุจริต

## ต้นไม้ประจำโรงเรียน (ต้นราชพฤกษ์)

ต้นราชพฤกษ์สื่อความหมายถึง ความมีระเบียบ วินัย ความเข้มแข็งมั่นคง และอ่อนหวาน



## ดอกไม้ประจำโรงเรียน (ดอกราชพฤกษ์)

ธรรมชาติของดอกราชพฤกษ์ เป็นต้นไม้ที่มีความอดทน ต่อสภาพแวดล้อม จะผลิดอกในย่านฤดูหนาว เปรียบเสมือน ความอ่อนหวาน และอดทน และยังเป็นดอกไม้สัญลักษณ์ประจำชาติอีกด้วยด้วย



ที่ตั้งและแผนที่เดินทาง

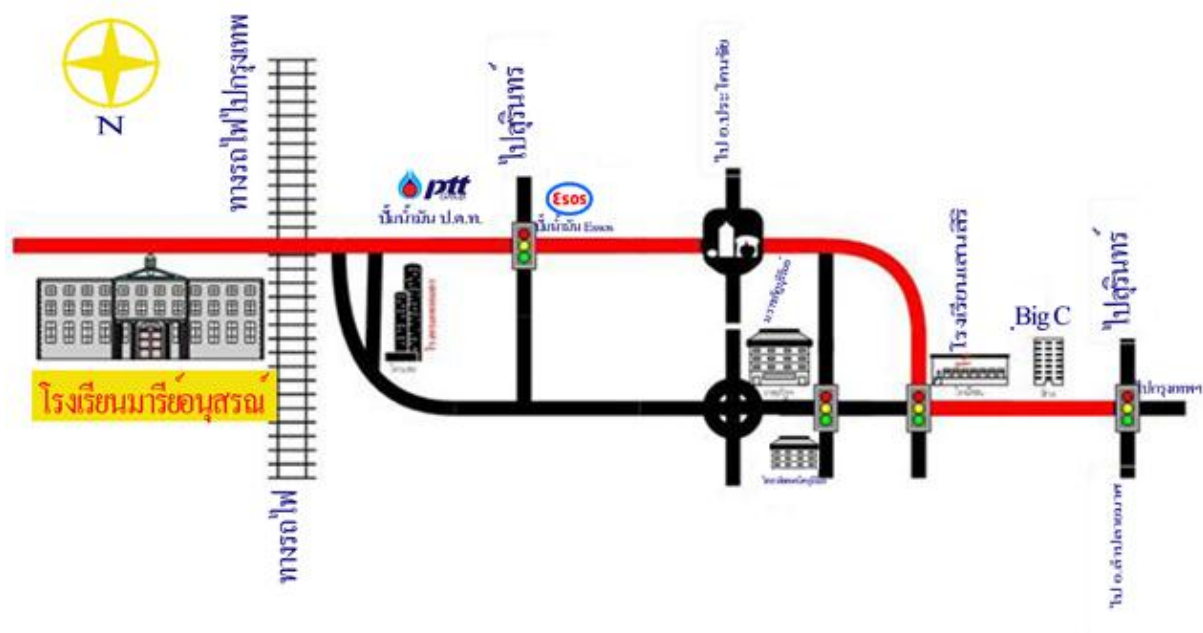

ที่ตั้งโรงเรียน

เลขที่ ๑๐๐ หมู่ ๑๓ ตำบลชุมเห็ด อำเภอเมือง จังหวัดบุรีรัมย์ ๓๑๐๐๐

ขนาดโรงเรียน

ขนาดใหญ่

จำนวนพื้นที่

๕๔ ไร่

เปิดสอนระดับ

ปฐมวัย ประถมศึกษาและมัธยมศึกษา

การเดินทางของนักเรียน

ไป - กลับ

การติดต่อสื่อสาร

โทรศัพท์

๐๔๔-๖๑๑-๙๘๐

๐๔๔-๖๑๒-๒๗๔

โทรสาร

๐๔๔-๖๑๓-๙๘๔

เว็บไซต์

<http://www.ms.ac.th>

คณะผู้บริหาร



พระสังฆราชขอแซฟชูศักดิ์ สิริสุทธิ  
ผู้รับใบอนุญาต



บาทหลวง ดร.เอกชัย ชินโคตร  
ผู้แทนผู้รับใบอนุญาต/ผู้จัดการ



ซิสเตอร์วันทา สิทธิพล  
ผู้อำนวยการสถานศึกษา



นางสาวสุภารัตน์ เหลืองรัตน์  
รองผู้อำนวยการฝ่ายวิชาการ



นายสมบัติ พิมพ์จันทร์  
รองผู้อำนวยการฝ่ายบริการ



นางพิศมัย นพคุณ  
ผู้ช่วยผู้อำนวยการฝ่ายกิจการฯ

## ส่วนที่ ๒ สภาพการบริหารและการจัดการตามโครงสร้าง

แสดงโครงสร้างการบริหารโรงเรียน

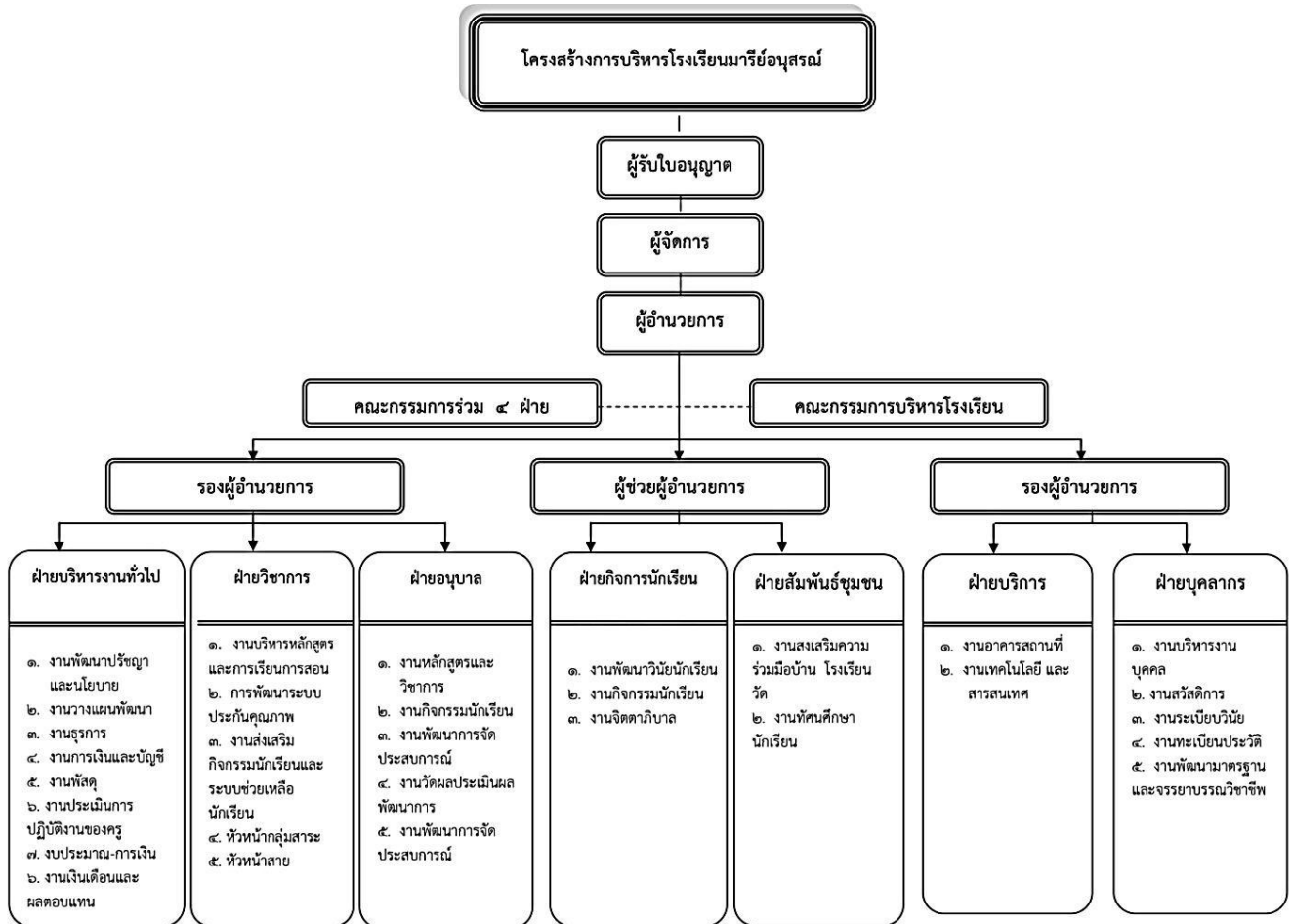

## ทำเนียบผู้บริหาร

ผู้รับใบอนุญาต



**พระสังฆราชยออาгимเพียว มณีทรัพย์**

มุขนายกมิสซังคาทอลิกนครราชสีมา

ผู้รับใบอนุญาต (พ.ศ. ๒๕๒๔-๒๕๔๙)



**พระสังฆราชยอแซฟ ชุศักดิ์ สิริสุทธิ**

มุขนายกมิสซังคาทอลิกนครราชสีมา

ผู้รับใบอนุญาต (พ.ศ. ๒๕๕๐-ปัจจุบัน)

ผู้จัดการโรงเรียน

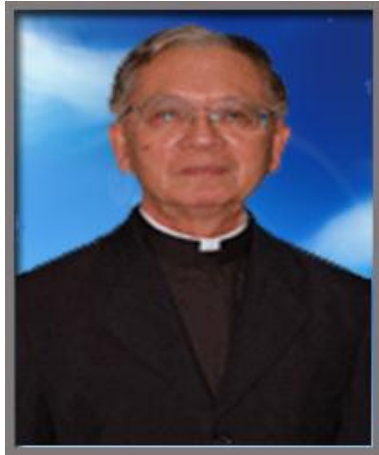

บาทหลวงวิโรจน์ สมหมาย  
ผู้จัดการ พ.ศ.๒๕๒๕-๒๕๒๗

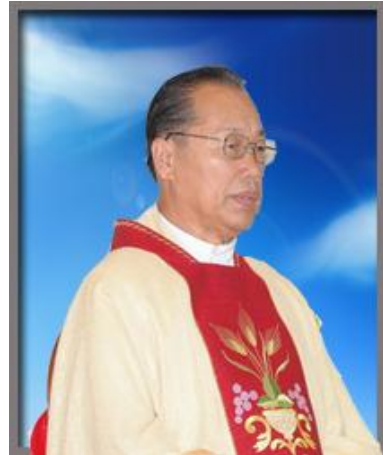

บาทหลวงสุรินทร์ ประสพผล  
ผู้จัดการ พ.ศ.๒๕๒๗-๒๕๒๗



บาทหลวงบุญชอบ พงศ์ศิริพัฒน์  
ผู้จัดการ พ.ศ.๒๕๒๗-๒๕๓๔



บาทหลวงสมเดช พันธุ์สมบัติ  
ผู้จัดการ พ.ศ.๒๕๓๕-๒๕๓๙

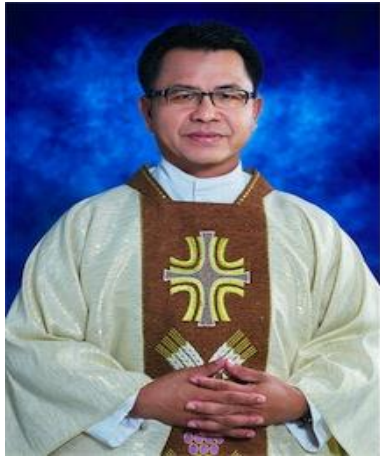

บาทหลวงสุข ศรีจันทร์  
ผู้จัดการ พ.ศ.๒๕๔๐-๒๕๔๖

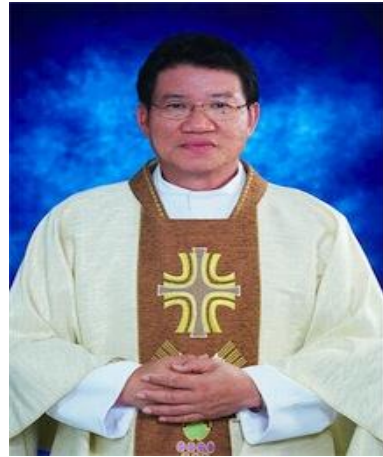

บาทหลวงสมชัย พงศ์ศิริพัฒน์  
ผู้จัดการ พ.ศ.๒๕๔๗-๒๕๕๒



บาทหลวง ดร.เอกชัย ชิมโคตร  
ผู้จัดการ พ.ศ.๒๕๕๓-ปัจจุบัน

ผู้อำนวยการสถานศึกษา



ซิสเตอร์จ้านันท์ ไพรงาม  
ครูใหญ่ พ.ศ.๒๕๒๔-๒๕๒๗



ซิสเตอร์บุญชอบ หัวใจ  
ครูใหญ่ พ.ศ.๒๕๒๘-๒๕๓๒



ซิสเตอร์มะลิวัลย์ กู้ชาติ  
ครูใหญ่ พ.ศ.๒๕๓๓-๒๕๓๔



ซิสเตอร์พิมพ์ เจริญภูมิ  
ผู้จัดการ พ.ศ.๒๕๓๕



ซิสเตอร์บุญสม ปิ่นสุวรรณ  
ผู้จัดการ พ.ศ.๒๕๓๖-๒๕๔๐



ซิสเตอร์บุญชอบ หัวใจ  
ผู้จัดการ พ.ศ.๒๕๔๑



ซิสเตอร์จ้านันท์ ไพรงาม  
ครูใหญ่ พ.ศ.๒๕๔๒-๒๕๔๘



ซิสเตอร์วันทา สิทธิพล  
ผู้อำนวยการ พ.ศ.๒๕๔๙-๒๕๕๘



ซิสเตอร์วันทา สิทธิพล  
ผู้อำนวยการ พ.ศ.๒๕๕๙-ปัจจุบัน

## ส่วนที่ ๓ แนวทางการจัดการศึกษา

### วิสัยทัศน์

ภายในปี ๒๕๖๐ โรงเรียนมารีย์อนุสรณ์จัดการศึกษาแบบโรงเรียนคุณธรรมตามวิถีคริสต์ ที่หล่อหลอมให้นักเรียนมีความรู้คู่คุณธรรมและเป็นเลิศทางด้านวิชาการ สามารถใช้ภาษาต่างประเทศและเทคโนโลยีอย่างเหมาะสม โดยบูรณาการวัฒนธรรม ความเชื่อ และชีวิต มีการบริหารการจัดการแบบมีส่วนร่วม ครูผู้สอนมีความรู้ความสามารถและมีบรรยากาศที่เอื้อต่อการเรียนรู้

### พันธกิจ

๑. กำหนดวิสัยทัศน์ จัดทำแผนพัฒนาและแผนปฏิบัติการ เพื่อให้โรงเรียนเป็นไปตามเป้าหมาย
๒. พัฒนาคณะผู้บริหาร ครู/บุคลากร ผู้ปกครองและชุมชนในเรื่องคุณค่าการจัดการศึกษาแบบคาทอลิก รวมทั้งทักษะที่จำเป็นสำหรับการเป็นครู/บุคลากร
๓. จัดการเรียนการสอน ในทุกกลุ่มสาระการเรียนรู้ และจัดกิจกรรมการเรียนรู้โดยมีการบูรณาการวัฒนธรรม ความเชื่อและชีวิต พร้อมทั้งใช้เทคโนโลยีสนับสนุนอย่างเหมาะสม
๔. จัดทำแผนอภิบาล จัดการสอนคำสอน คริสตศาสนตร์ คุณธรรม จริยธรรม และจัดให้มีบุคลากรฝ่ายจิตตาศาสตร ในสัดส่วนที่เหมาะสม
๕. ประสานความร่วมมือระหว่างบ้าน วัด โรงเรียน และชุมชน เพื่อพัฒนาการศึกษาของโรงเรียน โดยใช้ภูมิปัญญาท้องถิ่น และช่วยเหลือผู้ร้อโอกาส
๖. สร้างบรรยากาศในโรงเรียนตามจิตรากรม์พระวรสาร และมีอาคารสถานที่ ที่เอื้อต่อการจัดการการเรียนรู้
๗. สร้างเครือข่ายเพื่อช่วยเหลือและแบ่งปันตามอัตลักษณ์การศึกษาคาทอลิก
๘. ส่งเสริมและพัฒนาผู้เรียนให้มีคุณภาพ มีความเป็นเลิศด้านวิชาการ ให้มีความรู้ เกิดทักษะและประสบการณ์ตามหลักสูตร
๙. พัฒนาระบบการบริหารจัดการให้มีประสิทธิภาพ
๑๐. ส่งเสริมสนับสนุนให้บุคลากรได้พัฒนาตนเองอย่างต่อเนื่อง มีความสามารถเฉพาะด้าน มีจิตสำนึกที่จะเสียสละ มุ่งมั่น รักษาสิ่งแวดล้อมและความเป็นไทย





## เอกลักษณ์โรงเรียนมารีย์อนุสรณ์

มารยาทดี มีวินัย แต่งกายสะอาด

## คุณลักษณะของนักเรียน

### รักเมตตา

รักตนเอง และรักผู้อื่น เสียสละ เห็นอกเห็นใจ มีน้ำใจ แบ่งปัน และช่วยเหลือผู้อื่นอย่างสุภาพ  
อ่อนโยน โดยไม่หวังสิ่งตอบแทนและรู้จักให้อภัย

### ซื่อสัตย์

ดำรงอยู่ในศีลธรรม ซื่อตรง จริ่งใจ ประพฤติชอบต่อตนเองและผู้อื่น ไม่คดโกง ไม่เบียดเบียนผู้อื่น

### กตัญญู

เคารพ เชื้อฟังก ให้เกียรติบิดามารดาและผู้มีพระคุณ มีความนบนอบ ตระหนักในความดีที่  
ผู้อื่นมอบให้ตน รู้จักตอบแทนบุญคุณ รู้คุณสถาบันและแผ่นดิน

### พอเพียง

พอใจในสิ่งที่ตนเป็นและประหยัคต่อออม มีชีวิตอยู่อย่างเรียบง่าย รอบคอบ และมีความสุข

## ปรัชญา

การจัดการศึกษา เพื่อพัฒนาคนให้เป็นมนุษย์ในทุกมิติ

## คำขวัญ

ประพฤติดี เรียนดี มีวินัย ใฝ่คุณธรรม



**ข้อมูลนักเรียน**

๑. เขตพื้นที่บริการ เขตอำเภอใกล้เคียง และจังหวัดใกล้เคียง

๒. จำนวนนักเรียนทั้งสิ้น ๓,๒๕๔ คน จำแนกตามระดับชั้นที่เปิดสอน รายละเอียดตามตาราง

จำนวนนักเรียน จำแนกตามระดับชั้นที่เปิดสอน ปีการศึกษา ๒๕๕๘

ช่วงชั้น/ระดับชั้น	จำนวนห้อง					จำนวนนักเรียน		
	ไทย	ICEP	IEP	MEP	รวม	ชาย	หญิง	รวม
เตรียมอนุบาล	๓	-	-	-	๓	๒๙	๒๗	๕๖
อ.๑	๓	-	๓	-	๖	๙๕	๙๒	๑๘๗
อ.๒	๔	-	๔	-	๘	๑๔๐	๑๑๙	๒๕๙
อ.๓	๔	-	๔	-	๘	๑๒๕	๑๒๕	๒๕๐
รวมระดับอนุบาล	๑๔	-	๑๑	-	๒๕	๓๖๐	๓๓๖	๖๙๖
ป.๑	๕	๓	-	๒	๑๐	๑๕๘	๑๘๗	๓๔๕
ป.๒	๖	๔	-	-	๑๐	๑๖๗	๑๖๒	๓๒๙
ป.๓	๗	๓	-	-	๑๐	๑๗๓	๑๖๗	๓๔๐
รวมช่วงชั้นที่ ๑	๑๘	๑๐	-	๒	๓๐	๔๙๘	๕๑๖	๑,๐๑๔
ป.๔	๖	๓	-	-	๙	๑๕๙	๑๘๕	๓๔๔
ป.๕	๖	๓	-	-	๙	๑๘๙	๑๙๓	๓๘๒
ป.๖	๖	๓	-	-	๙	๒๐๒	๑๗๕	๓๗๗
รวมช่วงชั้นที่ ๒	๑๘	๙	๐	๐	๒๗	๕๕๐	๕๕๓	๑,๑๐๓
ม.๑	๓	-	-	-	๓	๘๒	๕๔	๑๓๖
ม.๒	๓	-	-	-	๓	๖๙	๖๗	๑๓๖
ม.๓	๓	-	-	-	๓	๖๑	๕๒	๑๑๓
รวมช่วงชั้นที่ ๓	๙	๐	๐	๐	๙	๒๑๒	๑๗๓	๓๘๕
รวมทั้งสิ้น	๖๒	๑๙	๑๑	๒	๙๔	๑,๖๔๙	๑,๖๐๕	๓,๒๕๔

ที่มา : งานทะเบียน (ข้อมูล ณ วันที่ ๑๐ มิถุนายน ๒๕๕๘)

รายการ	จำนวน (คน)				คิดเป็นร้อยละ
	อนุบาล	ประถม	ม.ต้น	รวม	
๑. ผู้เรียนที่มีความบกพร่องเรียนร่วม	-	-	-	-	-
๒. ผู้เรียนที่มีภาวะทุพโภชนาการ	-	-	-	-	-
๓. ผู้เรียนปัญญาเลิศ	-	-	-	-	-
๓.๑ คณิตศาสตร์	-	๒๐	๕	๒๕	๐.๕๕
๓.๒ วิทยาศาสตร์	-	๒๐	๕	๒๕	๐.๕๕
๓.๓ ภาษาอังกฤษ	-	๑๐	๖	๑๖	๐.๓๑
๓.๔ ศิลปะ	-	๕	๑๐	๑๕	๐.๓๐
๓.๕ นาฏศิลป์/ดนตรี	-	๑๐	๑๐	๒๐	๐.๕๕
๓.๖ พลศึกษา	-	๑๕	๒๐	๓๕	๑.๑๐
๓.๗ อื่น ๆ (ระบุ)	-	-	-	-	-
๔. ผู้เรียนที่ต้องการความช่วยเหลือเป็นพิเศษ	-	-	-	-	-
๔.๑ ยากจน	-	-	-	-	-
๔.๒ ด้อยโอกาส	-	-	-	-	-
๔.๓ อื่น ๆ (ระบุ).....	-	-	-	-	-
๕. ผู้เรียนซ้ำชั้น	-	-	-	-	-
๖. ผู้เรียนที่ขาดเรียนมากกว่าร้อยละ ๕ ของเวลาเรียน (วัน) ตลอดปีการศึกษา	-	-	-	-	-
๗. ผู้เรียนลาออกกลางคัน	๕	๑๐	๒	๑๗	๐.๓๒
๘. ผู้เรียนที่ทำชื่อเสียงให้กับโรงเรียน	-	๖๐	๔๖	๑๐๖	๒.๐๐
๙. ผู้เรียนที่อยู่ในภาวะเสี่ยง	-	-	-	-	-
๙.๑ เอดส์	-	-	-	-	-
๙.๒ ยาเสพติด	-	-	-	-	-
๙.๓ ความรุนแรง	-	-	-	-	-
๙.๔ พฤติกรรมก้าวร้าวตามคำวินิจฉัยของแพทย์	-	-	-	-	-

๓.๗ จำนวนนักเรียนที่มีสมรรถภาพทางกายตามเกณฑ์ของกรมพลศึกษาหรือสำนักงานกองทุนสนับสนุนการสร้างเสริมสุขภาพ (สสส.) ๓,๒๔๕ คน คิดเป็นร้อยละ ๑๐๐

๓.๘ จำนวนนักเรียนที่มีน้ำหนักส่วนสูงตามเกณฑ์ของกรมอนามัย ๓,๒๔๕ คน คิดเป็นร้อยละ ๑๐๐

๓.๙ จำนวนนักเรียนที่เข้าร่วมกิจกรรมศิลปะ ดนตรี นาฏศิลป์ วรรณคดีและนันทนาการ ๓,๒๔๕ คน คิดเป็นร้อยละ ๑๐๐

๓.๑๐ จำนวนนักเรียนที่มีคุณลักษณะเป็นลูกที่ดีของพ่อแม่ ผู้ปกครอง ๓,๒๔๕ คน คิดเป็นร้อยละ ๑๐๐

๓.๑๑ จำนวนนักเรียนที่มีคุณลักษณะเป็นนักเรียนที่ดีของโรงเรียน ๓,๒๔๕ คน คิดเป็นร้อยละ ๑๐๐

๓.๑๒ จำนวนนักเรียนที่ทำกิจกรรมบำเพ็ญประโยชน์ต่อสังคมทั้งในและนอกประเทศ - คน คิดเป็นร้อยละ -

๓.๑๓ จำนวนนักเรียนที่มีบันทึกการเรียนรู้จากการอ่านและการสืบค้นจากเทคโนโลยีสารสนเทศอย่างสม่ำเสมอ ๒,๕๙๔ คน คิดเป็นร้อยละ ๗๙.๖๐

๓.๑๔ จำนวนนักเรียนที่ผ่านการประเมินความสามารถด้านการคิดตามที่กำหนดในหลักสูตรสถานศึกษา ๒,๕๙๔ คน คิดเป็นร้อยละ ๗๙.๖๐

๓.๑๕ จำนวนนักเรียนที่ผ่านเกณฑ์การประเมินตามความสามารถในการปรับตัวเข้ากับสังคมตามที่กำหนดในหลักสูตรสถานศึกษา ๓,๓๓๐ คน คิดเป็นร้อยละ ๑๐๐

๓.๑๖ จำนวนนักเรียนที่จบหลักสูตรปีการศึกษา ๒๕๕๘

อ.๓ จำนวน ๒๖๙ คน คิดเป็นร้อยละ ๑๐๐

ป.๖ จำนวน ๔๐๑ คน คิดเป็นร้อยละ ๑๐๐

ม.๓ จำนวน ๑๒๖ คน คิดเป็นร้อยละ ๑๐๐

๓.๑๗ อัตราส่วนครู : นักเรียน = ๑ : ๓๐



แสดงการเปรียบเทียบจำนวนนักเรียน จำแนกตามระดับชั้นที่เปิดสอนปีการศึกษา ๒๕๕๗-๒๕๕๘

ช่วงชั้น/ระดับชั้น	จำนวนนักเรียน		
	ปีการศึกษา ๒๕๕๗	ปีการศึกษา ๒๕๕๘	ปีการศึกษา ๒๕๕๙
เตรียมอนุบาล	๔๘	๖๗	๕๖
อ.๑	๑๘๔	๑๙๕	๑๘๗
อ.๒	๒๓๘	๒๔๘	๒๕๙
อ.๓	๒๘๑	๒๖๙	๒๕๐
รวมระดับอนุบาล	๗๐๓	๗๑๒	๖๙๖
ป.๑	๓๒๒	๓๒๖	๓๔๕
ป.๒	๓๔๓	๓๓๗	๓๒๙
ป.๓	๓๗๕	๓๔๒	๓๔๐
รวมช่วงชั้นที่ ๑	๑,๐๔๐	๑,๐๐๕	๑,๐๑๔
ป.๔	๓๗๙	๓๗๐	๓๔๔
ป.๕	๔๐๒	๓๗๙	๓๘๒
ป.๖	๓๘๕	๔๐๑	๓๗๗
รวมช่วงชั้นที่ ๒	๑,๑๖๖	๑,๑๕๐	๑๑๐๓
ม.๑	๑๒๗	๑๔๔	๑๓๖
ม.๒	๑๒๗	๑๒๖	๑๓๖
ม.๓	๑๒๗	๑๒๖	๑๑๓
รวมช่วงชั้นที่ ๓	๓๘๑	๓๙๖	๓๘๕
รวมทั้งสิ้น	๓,๓๓๘	๓,๓๓๐	๓,๒๕๔

แสดงการเปรียบเทียบจำนวนนักเรียน จำแนกตามระดับชั้นที่เปิดสอน ปีการศึกษา ๒๕๕๗-๒๕๕๘

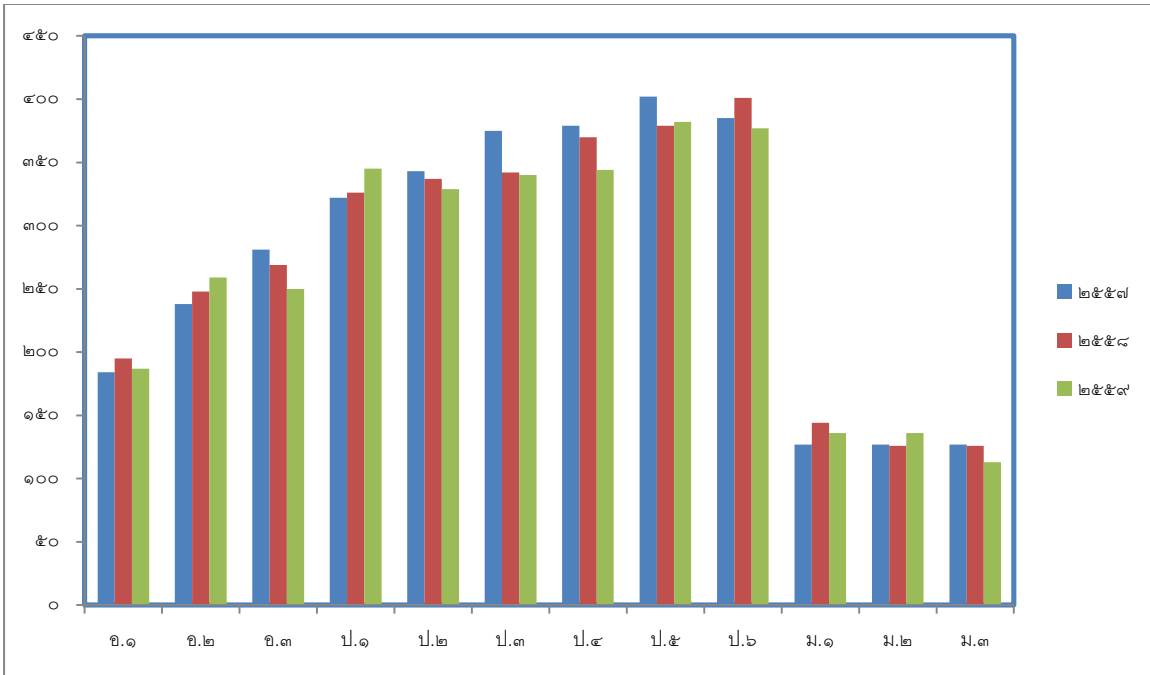

## ข้อมูลครูและบุคลากร

ข้อมูลครูและบุคลากร จำแนกตามตำแหน่งและเพศ ปีการศึกษา ๒๕๕๘

ที่	ตำแหน่ง	เพศ		รวม
		ชาย	หญิง	
๑	ผู้จัดการโรงเรียน	๑	-	๑
๒	ผู้อำนวยการโรงเรียน	-	๑	๑
๓	รองผู้อำนวยการ	๑	๑	๒
๔	ผู้ช่วยผู้อำนวยการ	-	๑	๑
๕	ครูบรรจุครูเอกชน	๑๑	๘๔	๙๕
๖	ครูบรรจุบุคลากรทางการศึกษา	๖	๗	๑๓
๗	ครูยังไม่บรรจุ	๑๓	๔๘	๖๑
๘	ครูต่างชาติ	๑	๕	๖
<b>รวม</b>		<b>๓๓</b>	<b>๑๔๗</b>	<b>๑๘๐</b>

ที่มา : งานบุคลากร (ข้อมูล ณ วันที่ ๑๐ มิถุนายน ๒๕๕๘)

แสดงข้อมูลครู จำแนกตามตำแหน่ง ปีการศึกษา ๒๕๕๘

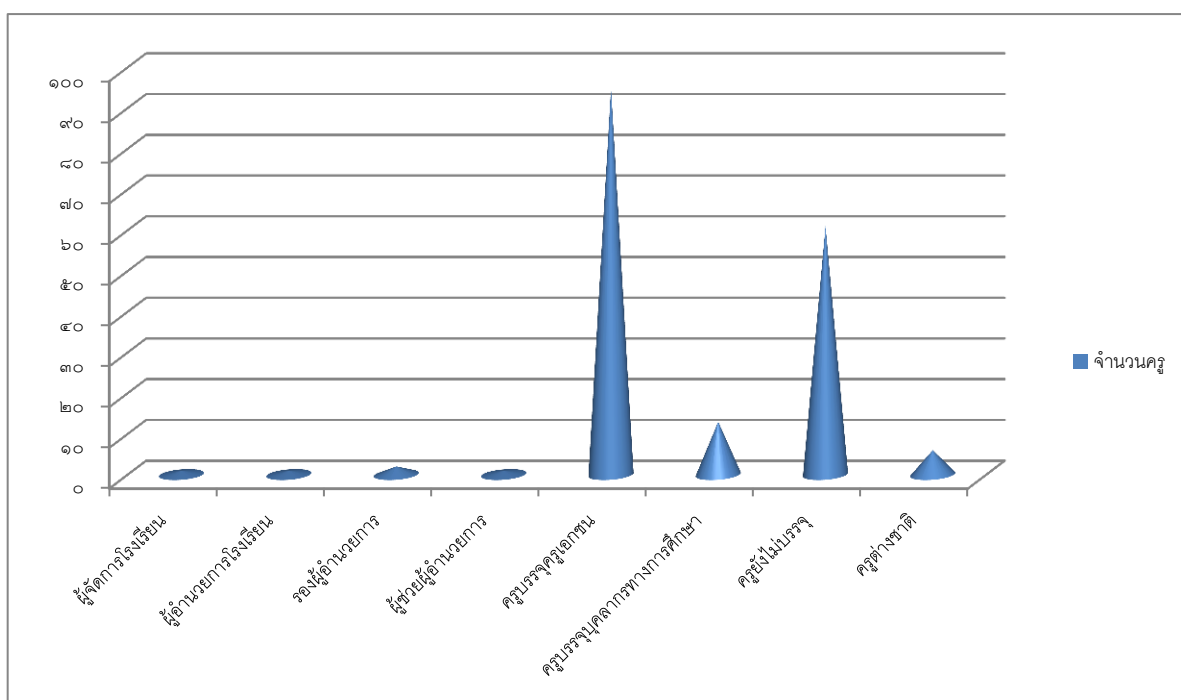

ข้อมูลครูและบุคลากร จำแนกตามตำแหน่ง ปีการศึกษา ๒๕๕๗-๒๕๕๘

ที่	ตำแหน่ง	จำนวน (คน)		
		ปีการศึกษา ๒๕๕๗	ปีการศึกษา ๒๕๕๘	ปีการศึกษา ๒๕๕๙
๑	ผู้จัดการโรงเรียน	๑	๑	๑
๒	ผู้อำนวยการโรงเรียน	๑	๑	๑
๓	รองผู้อำนวยการ	๒	๒	๒
๔	ผู้ช่วยผู้อำนวยการ	๑	๑	๑
๕	ครูบรรจุครูเอกชน	๑๐๑	๙๕	๙๕
๖	ครูบรรจุบุคลากรทางการศึกษา	๑๓	๑๒	๑๓
๗	ครูยังไม่บรรจุ	๕๓	๕๖	๖๑
๘	ครูต่างชาติ	๑๐	๘	๖
รวม		๑๘๒	๑๗๖	๑๘๐

แสดงข้อมูลครู จำแนกตามตำแหน่ง ปีการศึกษา ๒๕๕๗ - ๒๕๕๙

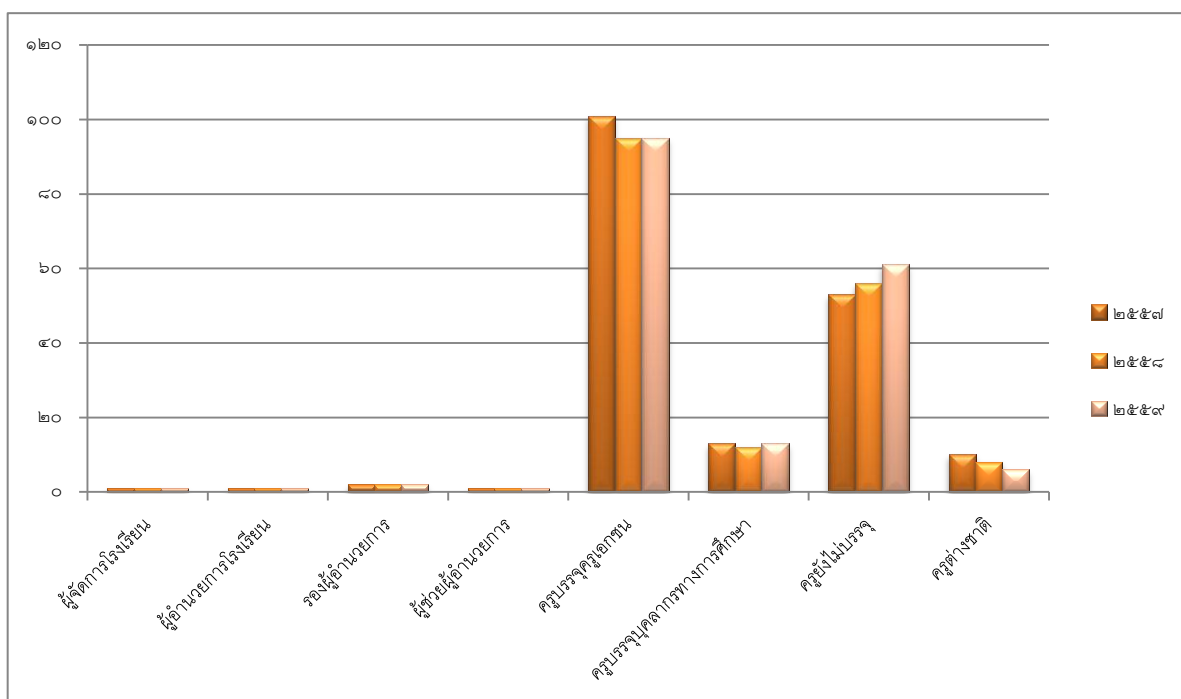



แสดงข้อมูลครูและบุคลากรจำแนกตามสายงาน เพศ ปีการศึกษา ๒๕๕๘

ที่	ตำแหน่ง	เพศ		รวม
		ชาย	หญิง	
๑	บริหาร	๒	๓	๕
๒	ครูเตรียมอนุบาล	-	๖	๖
๓	ครูสายชั้นอนุบาล ๑	-	๑๒	๑๒
๔	ครูสายชั้นอนุบาล ๒	-	๑๖	๑๖
๕	ครูสายชั้นอนุบาล ๓	-	๙	๙
๖	ครูพิเศษอนุบาล	-	๗	๗
๗	ครูสายชั้น ป.๑	๒	๑๓	๑๕
๘	ครูสายชั้น ป.๒	-	๑๕	๑๕
๙	ครูสายชั้น ป.๓	๔	๑๒	๑๖
๑๐	ครูสายชั้น ป.๔	๒	๑๓	๑๕
๑๑	ครูสายชั้น ป.๕	๒	๑๒	๑๔
๑๒	ครูสายชั้น ป.๖	๕	๙	๑๔
๑๓	ครูสายชั้นมัธยม	๘	๗	๑๕
๑๔	ธุรการ	-	๒	๒
๑๕	การเงิน	-	๔	๔
๑๖	ทะเบียน	-	๑	๑
๑๗	บุคลากรทางการศึกษา	๕	๓	๘
๑๘	ครูต่างชาติ	๑	๕	๖
รวม		๒๘	๓๑	๑๔๙

แสดงข้อมูลครูและบุคลากรจำแนกตามสายงาน เพศ ระดับการศึกษา ปีการศึกษา ๒๕๕๘

ที่	ตำแหน่ง	สูงกว่าปริญญาตรี			ปริญญาตรี			ต่ำกว่าปริญญาตรี			รวมทั้งสิ้น		
		ชาย	หญิง	รวม	ชาย	หญิง	รวม	ชาย	หญิง	รวม	ชาย	หญิง	รวม
๑	บริหาร	๒	๒	๔	-	๑	๑	-	-	๐	๒	๓	๕
๒	ครูเตรียมอนุบาล	-	-	๐	-	๓	๓	-	๓	๓	๐	๖	๖
๓	ครูสายชั้นอนุบาล ๑	-	-	๐	-	๙	๙	-	๓	๓	๐	๑๒	๑๒
๔	ครูสายชั้นอนุบาล ๒	-	-	๐	-	๑๓	๑๓	-	๓	๓	๐	๑๖	๑๖
๕	ครูสายชั้นอนุบาล ๓	-	-	๐	-	๙	๙	-	-	๐	๐	๙	๙
๖	ครูพิเศษอนุบาล	-	-	๐	-	๕	๕	-	๒	๒	๐	๗	๗
๗	ครูสายชั้น ป.๑	-	-	๐	๒	๑๒	๑๔	-	๑	๑	๒	๑๓	๑๕
๘	ครูสายชั้น ป.๒	-	-	๐	-	๑๕	๑๕	-	-	๐	๐	๑๕	๑๕
๙	ครูสายชั้น ป.๓	-	๒	๒	๔	๑๐	๑๔	-	-	๐	๔	๑๒	๑๖
๑๐	ครูสายชั้น ป.๔	-	-	๐	๒	๑๓	๑๕	-	-	๐	๒	๑๓	๑๕
๑๑	ครูสายชั้น ป.๕	-	-	๐	๒	๑๒	๑๔	-	-	๐	๒	๑๒	๑๔
๑๒	ครูสายชั้น ป.๖	-	-	๐	๕	๙	๑๔	-	-	๐	๕	๙	๑๔
๑๓	ครูสายชั้นมัธยม	๑	-	๑	๖	๗	๑๓	๑	-	๑	๘	๗	๑๕
๑๔	ธุรการ	-	-	๐	-	๒	๒	-	-	๐	๐	๒	๒
๑๕	การเงิน	-	๑	๑	-	๒	๒	-	๑	๑	๐	๔	๔
๑๖	ทะเบียน	-	-	๐	-	๑	๑	-	-	๐	๐	๑	๑
๑๗	บุคลากรทางการศึกษา	-	-	๐	๑	๑	๒	๔	๒	๖	๕	๓	๘
๑๘	ครูต่างชาติ	-	-	๐	๑	๒	๓	-	๓	๓	๑	๕	๖
รวม		๓	๕	๘	๒๓	๑๒๖	๑๔๙	๕	๑๘	๒๓	๓๑	๑๔๙	๑๘๐

แสดงข้อมูลครูและบุคลากรจำแนกตามกลุ่มสายงาน ปีการศึกษา ๒๕๕๙

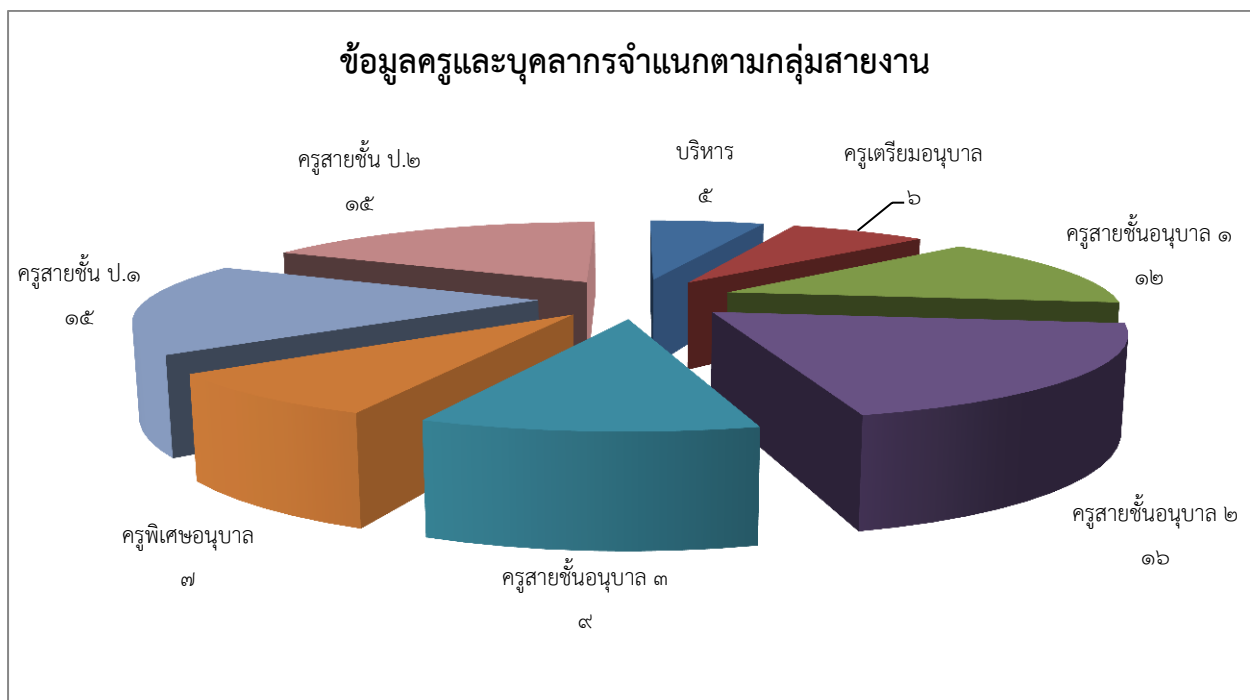

แสดงจำนวนครูและบุคลากร ตามระดับการศึกษา ปีการศึกษา ๒๕๕๙

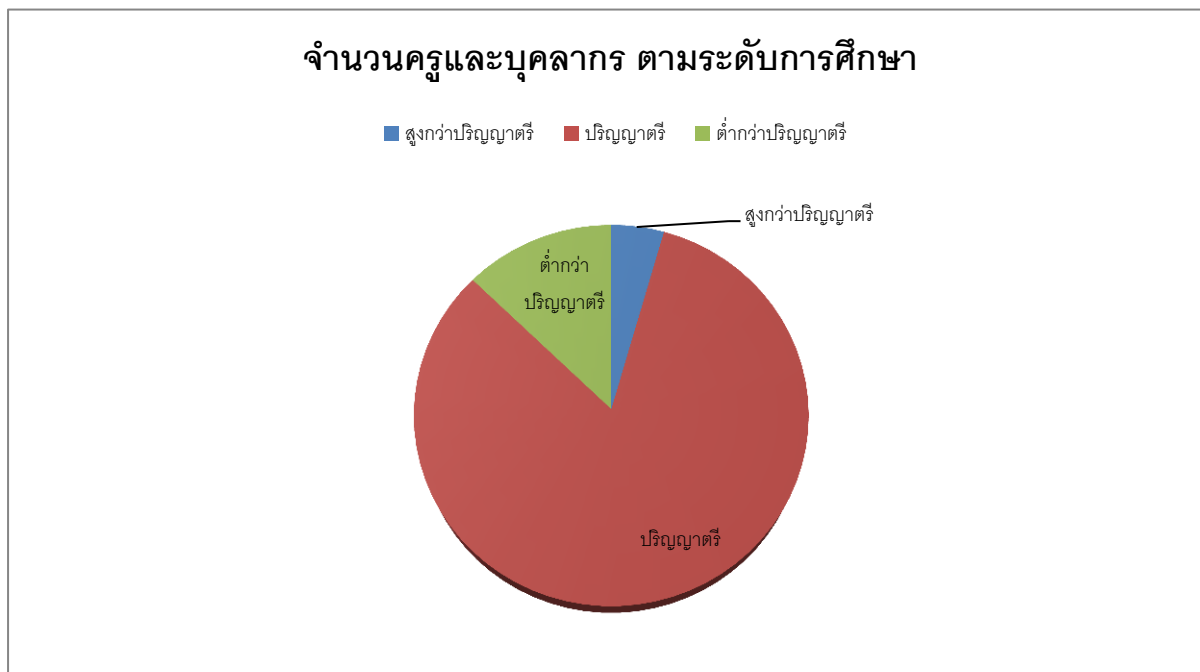

**ข้อมูลอาคารสถานที่**

ปัจจุบันโรงเรียนมารีย์อนุสรณ์ มีเนื้อที่ทั้งสิ้น ๕๔ ไร่ โดยมีรายละเอียดดังนี้

แสดงรายชื่อแบบอาคาร ภายในบริเวณ ระดับปฐมวัย โรงเรียนมารีย์อนุสรณ์

หลังที่	ชื่ออาคาร	ลักษณะอาคาร	สภาพ	การจัดสรรห้อง			รวม
๑	อาคาร จอนห์ปอล๑	ตึก	ดี	๑๘	๑		๑๙
๒	อาคารจอนห์ปอล๒	ตึก	ดี	๓			๓
๓	อาคาร บูรณาการ	ตึก	ดี	๕	๑		๖

แสดงรายชื่อแบบอาคาร ภายในบริเวณ ระดับประถม-มัธยม โรงเรียนมารีย์อนุสรณ์

หลังที่	ชื่ออาคาร	ลักษณะอาคาร	สภาพ	การจัดสรรห้อง			รวม
				เรียน	พิเศษ	บริการ	
๑	อาคาร ดอมินิค	ตึก	ดี	๘		๔	๑๒
๒	อาคาร นิโคลัส	ตึก	ดี	๒	๓		๕
๓	อาคาร โจเซฟ	ตึก	ดี	๓๑		๑	๓๒
๔	อาคารเบเนดิก	ตึก	ดี	๙	๑	๑	๑๑
๕	อาคาร แมรี่โดม	ตึก	ดี		๔	๘	๑๒
๖	หอประชุมวันทามารีย์	ตึก	ดี	๑	๑	๑	๓
๗	บ้านพักผู้อำนวยการ	ตึก	ดี			๑	๑
๘	บ้านพักผู้จัดการ	ตึก	ดี			๑	๑
๙	บ้านพักคนงาน	ตึก	ดี			๑	๑

ที่มา : งานอาคารสถานที่

แผนผังโรงเรียนมารีย์อนุสรณ์

แสดงแผนผังโรงเรียนมารีย์อนุสรณ์

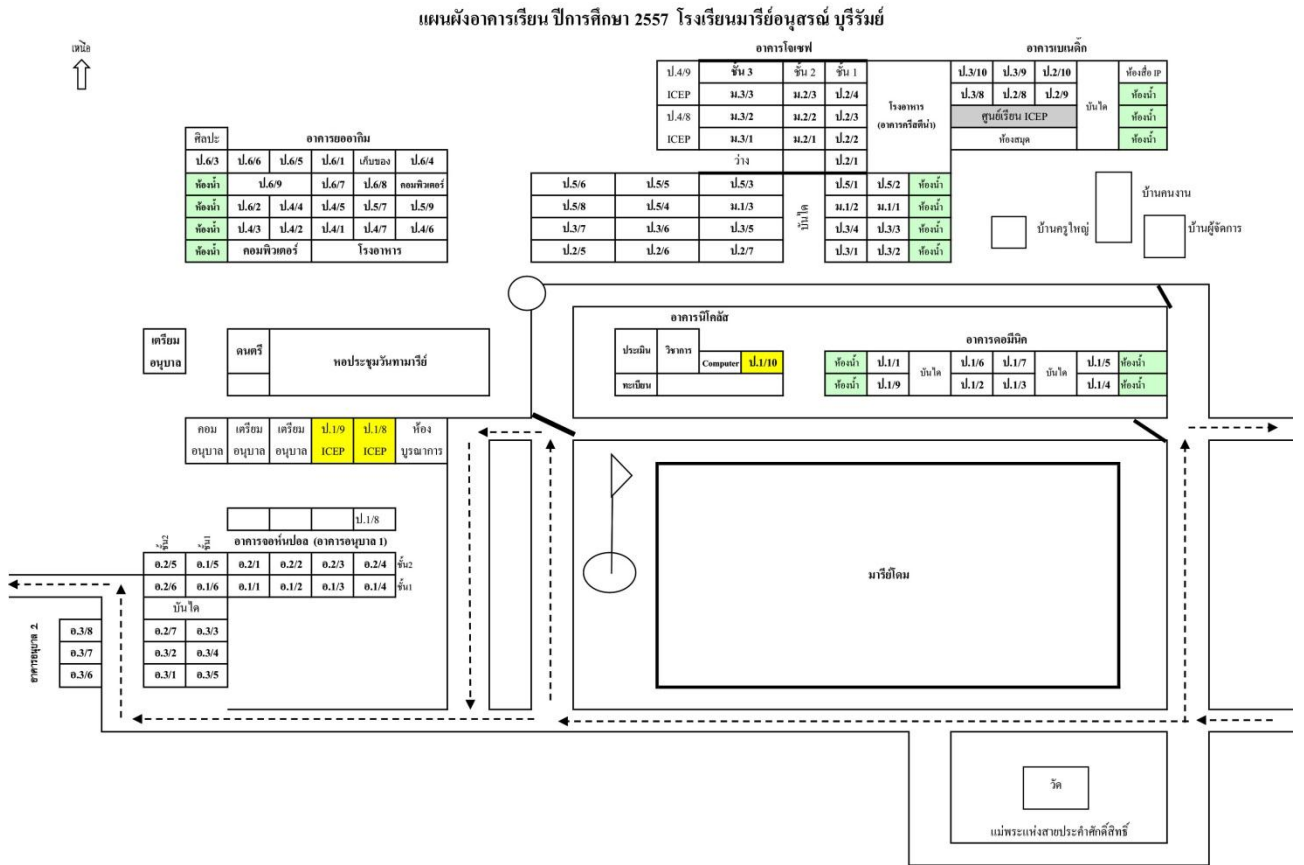

## ข้อมูลงบประมาณ

### ประมาณรายรับของสถานศึกษา

แสดงงบประมาณการรายรับ ปีการศึกษา ๒๕๕๙

รายการ	จำนวนนักเรียน	จำนวนเงิน/ปี	จำนวนเงิน(บาท)
<b>๑. เงินอุดหนุนรายหัว</b>			
- ชั้นอนุบาล ๑	๑๙๒	๑,๗๐๐	๓๒๖,๔๐๐
- ชั้นอนุบาล ๒	๒๖๒	๑,๗๐๐	๔๔๕,๔๐๐
- ชั้นอนุบาล ๓	๒๕๐	๑,๗๐๐	๔๒๕,๐๐๐
-ชั้นประถมศึกษาปีที่ ๑	๓๔๒	๑,๙๐๐	๖๔๙,๘๐๐
-ชั้นประถมศึกษาปีที่ ๒	๓๓๒	๑,๙๐๐	๖๓๐,๘๐๐
-ชั้นประถมศึกษาปีที่ ๓	๓๓๙	๑,๙๐๐	๖๔๔,๑๐๐
-ชั้นประถมศึกษาปีที่ ๔	๓๔๔	๑,๙๐๐	๖๕๓,๖๐๐
-ชั้นประถมศึกษาปีที่ ๕	๓๗๗	๑,๙๐๐	๗๑๖,๓๐๐
-ชั้นประถมศึกษาปีที่ ๖	๓๗๖	๑,๙๐๐	๗๑๔,๔๐๐
-ชั้นมัธยมศึกษาปีที่ ๑	๑๓๗	๓,๕๐๐	๔๗๙,๕๐๐
-ชั้นมัธยมศึกษาปีที่ ๒	๑๓๔	๓,๕๐๐	๔๖๙,๐๐๐
-ชั้นมัธยมศึกษาปีที่ ๓	๑๑๓	๓,๕๐๐	๓๙๕,๕๐๐
รวม (๑)			<b>๖,๕๔๙,๘๐๐</b>
<b>๒. เงินกิจกรรมพัฒนาคุณภาพผู้เรียน</b>			
- ชั้นก่อนประถม	๗๐๔	๔๓๐	๓๐๒,๗๒๐
- ชั้นประถมศึกษา	๒,๑๑๐	๔๘๐	๑,๐๑๒,๘๐๐
- ชั้นมัธยมศึกษาตอนต้น	๓๘๔	๘๘๐	๓๓๗,๙๒๐
รวม (๑)			<b>๑,๖๕๓,๔๔๐</b>
<b>๓. เงินรายได้สถานศึกษา</b>			
<b>๓.๑ เงินค่าใช้จ่ายสำหรับการเรียนการสอนเพื่อส่งเสริมและพัฒนาคุณภาพผู้เรียน</b>			
- ค่าอาหารกลางวัน ชั้นเตรียมอนุบาล-อนุบาล ๓	๗๗๐	๓,๐๐๐	๒,๓๑๐,๐๐๐
- ค่าอาหารกลางวัน ชั้นประถมศึกษาปีที่ ๑-๖	๒,๑๑๐	๔,๐๐๐	๘,๔๔๐,๐๐๐
- ค่าอาหารกลางวัน ชั้นมัธยมศึกษาตอนต้น	๓๘๔	๕,๐๐๐	๑,๙๒๐,๐๐๐
- ค่าห้องเรียนปรับอากาศ	๑,๔๗๘	๒,๐๐๐	๒,๙๕๖,๐๐๐
- ค่าเครื่องนอน	๔๕๔	๒๐๐	๙๐,๘๐๐
- ค่าประกันอุบัติเหตุ	๓,๒๖๔	๑๕๐	๔๘๙,๖๐๐
- ค่าอาหารเสริม (นม+อาหารว่าง)	๖๖	๒,๐๐๐	๑๓๒,๐๐๐

รายการ	จำนวนนักเรียน	จำนวนเงิน/ปี	จำนวนเงิน(บาท)
- ค่าอุปกรณ์การเรียน	๖๖	๒๐๐	๑๓,๒๐๐
- ค่าเรียนคอมพิวเตอร์ ชั้นอนุบาล-ชั้นประถม	๒,๘๑๔	๑,๐๐๐	๒,๘๑๔,๐๐๐
- ค่าเรียนคอมพิวเตอร์ ชั้นมัธยมศึกษาตอนต้น	๓๘๔	๒,๐๐๐	๗๖๘,๐๐๐
- ค่าบำรุงสระว่ายน้ำ	๕๑๒	๑,๐๐๐	๕๑๒,๐๐๐
- ค่าห้องเรียนพิเศษ IEP	๓๒๔	๙,๐๐๐	๒,๙๑๖,๐๐๐
- ค่าห้องเรียนพิเศษ MEP	๕๘	๒๕,๐๐๐	๑,๔๕๐,๐๐๐
- ค่าห้องเรียนพิเศษ ICEP	๕๓๐	๑๕,๔๐๐	๘,๑๖๒,๐๐๐
- ค่าเรียนเสริมหลักสูตรภาษาจีน	๗๐๔	๘๐๐	๕๖๓,๒๐๐
- ค่าเรียนดนตรี	๓,๑๙๘	๘๐๐	๒,๕๕๘,๔๐๐
<b>รวม (๓.๑)</b>			๓๖,๐๙๕,๒๐๐
<b>รวมทั้งหมด (๑+๒+๓.๑)</b>			<b>๔๔,๒๙๘,๔๕๐</b>

ที่มา : งานการเงิน (ข้อมูล ณ วันที่ ๑๐ มิถุนายน ๒๕๕๘)

โครงสร้างการบริหารหลักสูตร

โครงสร้างและอัตรากำลังการจัดการเรียนรู้  
หลักสูตรสถานศึกษาโรงเรียนมารีย์อนุสรณ์ พุทธศักราช ๒๕๕๓

กลุ่มสาระการเรียนรู้ / กิจกรรม	เวลาเรียน								
	ระดับประถมศึกษา						ระดับมัธยมศึกษา		
	ป.๑	ป.๒	ป.๓	ป.๓	ป.๕	ป.๖	ม.๑	ม.๒	ม.๓
ภาษาไทย	๒๐๐	๒๐๐	๒๐๐	๑๖๐	๑๖๐	๑๖๐	๑๒๐ (๓ นก)	๑๒๐ (๓ นก)	๑๒๐ (๓ นก)
คณิตศาสตร์	๒๐๐	๒๐๐	๒๐๐	๑๖๐	๑๖๐	๑๖๐	๑๒๐ (๓ นก)	๑๒๐ (๓ นก)	๑๒๐ (๓ นก)
วิทยาศาสตร์	๘๐	๘๐	๘๐	๘๐	๘๐	๘๐	๑๒๐ (๓ นก)	๑๒๐ (๓ นก)	๑๒๐ (๓ นก)
สังคมศึกษา ศาสนา และวัฒนธรรม	๘๐	๘๐	๘๐	๘๐	๘๐	๘๐	๑๒๐ (๓ นก)	๑๒๐ (๓ นก)	๑๒๐ (๓ นก)
ประวัติศาสตร์	๔๐	๔๐	๔๐	๔๐	๔๐	๔๐	๔๐ (๑ นก)	๔๐ (๑ นก)	๔๐ (๑ นก)
สุขศึกษาและพลศึกษา	๘๐	๘๐	๘๐	๘๐	๘๐	๘๐	๘๐ (๒ นก)	๘๐ (๒ นก)	๘๐ (๒ นก)
ศิลปะ	๘๐	๘๐	๘๐	๘๐	๘๐	๘๐	๘๐ (๒ นก)	๘๐ (๒ นก)	๘๐ (๒ นก)
การงานอาชีพและเทคโนโลยี	๔๐	๔๐	๔๐	๘๐	๘๐	๘๐	๘๐ (๒ นก)	๘๐ (๒ นก)	๘๐ (๒ นก)
ภาษาอังกฤษ	๔๐	๔๐	๔๐	๘๐	๘๐	๘๐	๑๒๐ (๓ นก)	๑๒๐ (๓ นก)	๑๒๐ (๓ นก)
รวมเวลาเรียน (พื้นฐาน)	๘๔๐	๘๔๐	๘๔๐	๘๔๐	๘๔๐	๘๔๐	๘๘๐ (๒๒ นก)	๘๘๐ (๒๒ นก)	๘๘๐ (๒๒ นก)
กิจกรรมพัฒนาผู้เรียน	๑๒๐	๑๒๐	๑๒๐	๑๒๐	๑๒๐	๑๒๐	๑๒๐	๑๒๐	๑๒๐
รายวิชา/กิจกรรม ที่สถานศึกษาจัด เพิ่มเติมตามความพร้อมและจุดเน้น	ปีละ ๒๔๐ ชั่วโมง			ปีละ ๒๔๐ ชั่วโมง			ปีละ ๒๐๐ ชั่วโมง		
รวมเวลาเรียนทั้งหมด	๑๒๐๐ ชั่วโมง/ปี						๑๒๐๐ ชั่วโมง/ปี		



โครงสร้างหลักสูตรสถานศึกษา โรงเรียนมารีย์อนุสรณ์

ชั้นประถมศึกษาปีที่ ๑ - ๓ (หลักสูตรปกติ)

รายวิชา / กิจกรรม	เวลาเรียน (ชั่วโมง / ปี)	ชั่วโมง:สัปดาห์
<b>รายวิชาพื้นฐาน</b>	(๘๕๐)	-
ภาษาไทย	๒๐๐	๕
คณิตศาสตร์	๒๐๐	๕
วิทยาศาสตร์	๘๐	๒
สังคมศึกษา	๘๐	๒
ประวัติศาสตร์	๔๐	๑
สุขศึกษาและพลศึกษา	๘๐	๒
ศิลปะ	๘๐	๒
การงานอาชีพและเทคโนโลยี	๔๐	๑
ภาษาต่างประเทศ	๔๐	๑
<b>รายวิชาเพิ่มเติม</b>	(๒๘๐)	
ภาษาไทยเพิ่มเติม	๔๐	๑
*คณิตศาสตร์เพิ่มเติม	๔๐	๑
*คอมพิวเตอร์เพิ่มเติม	๔๐	๑
*ภาษาอังกฤษเพิ่มเติม	๘๐	๒
*ภาษาจีน	๔๐	๑
<b>กิจกรรมพัฒนาผู้เรียน</b>	(๑๒๐)	
• กิจกรรมแนะแนว	๔๐	๑
• กิจกรรมนักเรียน		
ลูกเสือ - เนตรนารี	๔๐	๑
ชุมนุม โครงการตามกลุ่มสนใจ	๔๐	๑
** กิจกรรมเพื่อสังคมและสาธารณประโยชน์	(๑๐)	
<b>รวมเวลาเรียน</b>	๑,๒๐๐	๓๐

หมายเหตุ \* เป็นรายวิชาเพิ่มเติมที่จัดเพิ่มเติมตามความพร้อมและจุดเน้นของโรงเรียนไม่นับเป็นเกณฑ์การจบการศึกษา

\*\* กิจกรรมเพื่อสังคมและสาธารณประโยชน์บูรณาการกับกิจกรรมนักเรียน (ลูกเสือ - เนตรนารี)

โครงสร้างหลักสูตรสถานศึกษา โรงเรียนมารีย์อนุสรณ์  
ชั้นประถมศึกษาปีที่ ๑ - ๓ (หลักสูตร ICEP)

รายวิชา / กิจกรรม	เวลาเรียน (ชั่วโมง / ปี)	ชั่วโมง:สัปดาห์
<b>รายวิชาพื้นฐาน</b>	(๙๒๐)	-
ภาษาไทย	๒๐๐	๕
คณิตศาสตร์	๒๐๐	๕
วิทยาศาสตร์	๘๐	๒
สังคมศึกษา	๘๐	๒
ประวัติศาสตร์	๔๐	๑
สุขศึกษาและพลศึกษา	๘๐	๒
ศิลปะ	๘๐	๒
การทำงานอาชีพและเทคโนโลยี	๔๐	๑
ภาษาต่างประเทศ	๑๒๐	๓
<b>รายวิชาเพิ่มเติม</b>	(๓๖๐)	
ภาษาไทยเพิ่มเติม	๔๐	๑
*คณิตศาสตร์เพิ่มเติม	๔๐	๑
*คอมพิวเตอร์เพิ่มเติม	๔๐	๑
*ICEP	๒๐๐	๕
*ภาษาจีน	๔๐	๑
<b>กิจกรรมพัฒนาผู้เรียน</b>	(๑๒๐)	
• กิจกรรมแนะแนว	๔๐	๑
• กิจกรรมนักเรียน		
ลูกเสือ - เนตรนารี	๔๐	๑
ชุมนุม โครงการตามกลุ่มสนใจ	๔๐	๑
**• กิจกรรมเพื่อสังคมและสาธารณประโยชน์	(๑๐)	
<b>รวมเวลาเรียน</b>	๑,๔๐๐	๓๕

หมายเหตุ \* เป็นรายวิชาเพิ่มเติมที่จัดเพิ่มเติมตามความพร้อมและจุดเน้นของโรงเรียนไม่นับเป็นเกณฑ์การจบการศึกษา

\*\* กิจกรรมเพื่อสังคมและสาธารณประโยชน์บูรณาการกับกิจกรรมนักเรียน (ลูกเสือ - เนตรนารี)

โครงสร้างหลักสูตรสถานศึกษา โรงเรียนมารีย์อนุสรณ์  
ชั้นประถมศึกษาปีที่ ๑ - ๓ (หลักสูตร MEP)

รายวิชา / กิจกรรม	เวลาเรียน (ชั่วโมง / ปี)	ชั่วโมง:สัปดาห์
<b>รายวิชาพื้นฐาน</b>	(๗๒๐)	-
ภาษาไทย	๒๐๐	๕
คณิตศาสตร์	๘๐	๒
วิทยาศาสตร์	๘๐	๒
สังคมศึกษา	๘๐	๒
ประวัติศาสตร์	๔๐	๑
สุขศึกษาและพลศึกษา	๘๐	๒
ศิลปะ	๘๐	๒
การทำงานอาชีพและเทคโนโลยี	๔๐	๑
ภาษาต่างประเทศ	๑๒๐	๓
<b>รายวิชาเพิ่มเติม</b>	(๕๒๐)	
คณิตศาสตร์สร้างสรรค์ ๑	๔๐	๑
คอมพิวเตอร์สร้างสรรค์	๔๐	๑
English Science ๑	๑๒๐	๓
หน้าที่พลเมือง	๔๐	๑
ภาษาจีน	๔๐	๑
ภาษาเพลินใจ	๔๐	๑
English Mathematics ๑	๒๐๐	๕
<b>กิจกรรมพัฒนาผู้เรียน</b>	(๑๖๐)	
กิจกรรมแนะแนว	๔๐	๑
ลูกเสือ - เนตรนารี	๔๐	๑
**กิจกรรมเพื่อสังคมและสาธารณประโยชน์	๔๐	๑
ชมรม English MEP	๔๐	
<b>รวมเวลาเรียน</b>	<b>๑,๔๐๐</b>	<b>๓๕</b>

หมายเหตุ \* เป็นรายวิชาเพิ่มเติมที่จัดเพิ่มเติมตามความพร้อมและจุดเน้นของโรงเรียนไม่นับเป็นเกณฑ์การจบการศึกษา

\*\* กิจกรรมเพื่อสังคมและสาธารณประโยชน์บูรณาการกับกิจกรรมนักเรียน (ลูกเสือ - เนตรนารี)

โครงสร้างหลักสูตรสถานศึกษา โรงเรียนมารีย์อนุสรณ์  
ชั้นประถมศึกษาปีที่ ๔ - ๖ (หลักสูตรปกติ)

รายวิชา / กิจกรรม	เวลาเรียน (ชั่วโมง / ปี)	ชั่วโมง:สัปดาห์
<b>รายวิชาพื้นฐาน</b>	(๘๕๐)	-
ภาษาไทย	๑๖๐	๔
คณิตศาสตร์	๑๖๐	๔
วิทยาศาสตร์	๘๐	๒
สังคมศึกษา	๘๐	๒
ประวัติศาสตร์	๔๐	๑
สุขศึกษาและพลศึกษา	๘๐	๒
ศิลปะ	๘๐	๒
การงานอาชีพและเทคโนโลยี	๘๐	๒
ภาษาต่างประเทศ	๘๐	๒
<b>รายวิชาเพิ่มเติม</b>	(๒๕๐)	
*ภาษาไทยเพิ่มเติม	๔๐	๑
*คณิตศาสตร์เพิ่มเติม	๔๐	๑
*วิทยาศาสตร์เพิ่มเติม	๔๐	
*คอมพิวเตอร์เพิ่มเติม	๔๐	๑
*Enjoy English	๔๐	๑
*ภาษาจีน	๔๐	๑
<b>กิจกรรมพัฒนาผู้เรียน</b>	(๑๒๐)	
• กิจกรรมแนะแนว	๔๐	๑
• กิจกรรมนักเรียน		
ลูกเสือ - เนตรนารี	๔๐	๑
ชุมนุม โครงการตามกลุ่มสนใจ	๔๐	๑
**• กิจกรรมเพื่อสังคมและสาธารณประโยชน์	(๑๐)	
<b>รวมเวลาเรียน</b>	๑,๒๐๐	๓๑

หมายเหตุ \* เป็นรายวิชาเพิ่มเติมที่จัดเพิ่มเติมตามความพร้อมและจุดเน้นของโรงเรียนไม่นับเป็นเกณฑ์การจบการศึกษา

\*\* กิจกรรมเพื่อสังคมและสาธารณประโยชน์บูรณาการกับกิจกรรมนักเรียน (ลูกเสือ - เนตรนารี)

โครงสร้างหลักสูตรสถานศึกษา โรงเรียนมารีย์อนุสรณ์  
 ชั้นประถมศึกษาปีที่ ๔ - ๖ (หลักสูตร ICEP)

รายวิชา / กิจกรรม	เวลาเรียน (ชั่วโมง / ปี)	ชั่วโมง:สัปดาห์
<b>รายวิชาพื้นฐาน</b>	(๘๘๐)	-
ภาษาไทย	๑๖๐	๔
คณิตศาสตร์	๑๖๐	๔
วิทยาศาสตร์	๘๐	๒
สังคมศึกษา	๘๐	๒
ประวัติศาสตร์	๔๐	๑
สุขศึกษาและพลศึกษา	๘๐	๒
ศิลปะ	๘๐	๒
การทำงานอาชีพและเทคโนโลยี	๘๐	๒
ภาษาต่างประเทศ	๑๒๐	๓
<b>รายวิชาเพิ่มเติม</b>	(๔๐๐)	
*ภาษาไทยเพิ่มเติม	๔๐	๑
*คณิตศาสตร์เพิ่มเติม	๔๐	๑
*คอมพิวเตอร์เพิ่มเติม	๔๐	๑
*ICEP	๒๐๐	๕
*ภาษาจีน	๘๐	๒
<b>กิจกรรมพัฒนาผู้เรียน</b>	(๑๒๐)	
• กิจกรรมแนะแนว	๔๐	๑
• กิจกรรมนักเรียน		
ลูกเสือ - เนตรนารี	๔๐	๑
ชุมนุม โครงการตามกลุ่มสนใจ	๔๐	๑
**• กิจกรรมเพื่อสังคมและสาธารณประโยชน์	(๑๐)	
<b>รวมเวลาเรียน</b>	๑,๔๐๐	๓๕

หมายเหตุ \* เป็นรายวิชาเพิ่มเติมที่จัดเพิ่มเติมตามความพร้อมและจุดเน้นของโรงเรียนไม่นับเป็นเกณฑ์การจบการศึกษา

\*\* กิจกรรมเพื่อสังคมและสาธารณประโยชน์บูรณาการกับกิจกรรมนักเรียน (ลูกเสือ - เนตรนารี)

โครงสร้างหลักสูตรสถานศึกษาโรงเรียนมารีย์อนุสรณ์  
ชั้นมัธยมศึกษาปีที่ ๑

ภาคเรียนที่ ๑		ภาคเรียนที่ ๒	
รายวิชา/กิจกรรม	เวลาเรียน (หน่วยกิต-ชม.)	รายวิชา/กิจกรรม	เวลาเรียน (หน่วยกิต-ชม.)
รายวิชาพื้นฐาน	๔๔๐(๑๑)	รายวิชาพื้นฐาน	๔๔๐(๑๑)
ท ๒๑๑๐๑ ภาษาไทย ๑	๖๐(๑.๕)	ท ๒๑๑๐๒ ภาษาไทย ๒	๖๐(๑.๕)
ค ๒๑๑๐๑ คณิตศาสตร์ ๑	๖๐(๑.๕)	ค ๒๑๑๐๒ คณิตศาสตร์ ๒	๖๐(๑.๕)
ว ๒๑๑๐๑ วิทยาศาสตร์ ๑	๖๐(๑.๕)	ว ๒๑๑๐๒ วิทยาศาสตร์ ๒	๖๐(๑.๕)
ส ๒๑๑๐๑ สังคมศึกษาฯ ๑	๖๐(๑.๕)	ส ๒๑๑๐๒ สังคมศึกษาฯ ๒	๖๐(๑.๕)
ส ๒๑๑๐๓ ประวัติศาสตร์ ๑	๒๐(๐.๕)	ส ๒๑๑๐๔ ประวัติศาสตร์ ๒	๒๐(๐.๕)
พ ๒๑๑๐๑ สุขศึกษา ๑	๒๐(๐.๕)	พ ๒๑๑๐๒ สุขศึกษา ๒	๒๐(๐.๕)
พ ๒๑๑๐๓ พลศึกษา ๑	๒๐(๐.๕)	พ ๒๑๑๐๔ พลศึกษา ๒	๒๐(๐.๕)
ศ ๒๑๑๐๑ ศิลปะ ๑	๒๐(๐.๕)	ศ ๒๑๑๐๒ ศิลปะ ๒	๒๐(๐.๕)
ศ ๒๑๑๐๓ นาฏศิลป์-ดนตรี ๑	๒๐(๐.๕)	ศ ๒๑๑๐๔ นาฏศิลป์-ดนตรี ๒	๒๐(๐.๕)
ง ๒๑๑๐๑ การงานอาชีพและเทคโนโลยี ๑	๔๐(๑)	ง ๒๑๑๐๒ การงานอาชีพและเทคโนโลยี ๒	๔๐(๑)
อ ๒๑๑๐๑ ภาษาอังกฤษ ๑	๖๐(๑.๕)	อ ๒๑๑๐๑ ภาษาอังกฤษ ๒	๖๐(๑.๕)
รายวิชาเพิ่มเติม	๑๐๐(๒.๕)	รายวิชาเพิ่มเติม	๑๐๐(๒.๕)
ค ๒๐๒๐๑ คณิตศาสตร์เพิ่มเติม ๑	๔๐(๑)	ค ๒๐๒๐๑ คณิตศาสตร์เพิ่มเติม ๒	๔๐(๑)
ง ๒๐๒๐๑ เทคโนโลยีสารสนเทศ ๑	๒๐(๐.๕)	ง ๒๐๒๐๑ เทคโนโลยีสารสนเทศ ๒	๒๐(๑)
อ ๒๐๒๐๑ ภาษาอังกฤษเพื่อการสื่อสาร ๑	๔๐(๑)	อ ๒๐๒๐๑ ภาษาอังกฤษเพื่อการสื่อสาร ๒	๔๐(๐.๕)
กิจกรรมพัฒนาผู้เรียน	๖๐	กิจกรรมพัฒนาผู้เรียน	๖๐
<ul style="list-style-type: none"> <li>● กิจกรรมแนะแนว</li> <li>● กิจกรรมนักเรียน                             <ul style="list-style-type: none"> <li>- ลูกเสือ-เนตรนารี</li> <li>- ชมรม</li> <li>- กิจกรรมเพื่อสังคมและ</li> </ul> </li> </ul>	<p style="text-align: center;">๒๐</p> <p style="text-align: center;">๒๐</p> <p style="text-align: center;">๒๐</p> <p style="text-align: center;">๕</p>	<ul style="list-style-type: none"> <li>● กิจกรรมแนะแนว</li> <li>● กิจกรรมนักเรียน                             <ul style="list-style-type: none"> <li>-ลูกเสือ-เนตรนารี</li> <li>-ชมรม</li> <li>-กิจกรรมเพื่อสังคมและ</li> </ul> </li> </ul>	<p style="text-align: center;">๒๐</p> <p style="text-align: center;">๒๐</p> <p style="text-align: center;">๒๐</p> <p style="text-align: center;">๕</p>
รวมเวลาทั้งสิ้น	๖๐๐	รวมเวลาทั้งสิ้น	๖๐๐

\*\*หมายเหตุ ผู้เรียนปฏิบัติกิจกรรมเพื่อสังคมและสาธารณประโยชน์ ในกิจกรรมลูกเสือ-เนตรนารีและชมรม

โครงสร้างหลักสูตรสถานศึกษาโรงเรียนมารีย์อนุสรณ์  
ชั้นมัธยมศึกษาปีที่ ๒

ภาคเรียนที่ ๑		ภาคเรียนที่ ๒	
รายวิชา/กิจกรรม	เวลาเรียน (หน่วยกิต-ชม.)	รายวิชา/กิจกรรม	เวลาเรียน (หน่วยกิต-ชม.)
รายวิชาพื้นฐาน	๔๔๐(๑๑)	รายวิชาพื้นฐาน	๔๔๐(๑๑)
ท ๒๒๑๐๑ ภาษาไทย ๓	๖๐(๑.๕)	ท ๒๒๑๐๒ ภาษาไทย ๔	๖๐(๑.๕)
ค ๒๒๑๐๑ คณิตศาสตร์ ๓	๖๐(๑.๕)	ค ๒๒๑๐๒ คณิตศาสตร์ ๔	๖๐(๑.๕)
ว ๒๒๑๐๑ วิทยาศาสตร์ ๓	๖๐(๑.๕)	ว ๒๒๑๐๒ วิทยาศาสตร์ ๔	๖๐(๑.๕)
ส ๒๒๑๐๑ สังคมศึกษาฯ ๓	๖๐(๑.๕)	ส ๒๒๑๐๒ สังคมศึกษาฯ ๔	๖๐(๑.๕)
ส ๒๒๑๐๓ ประวัติศาสตร์ ๓	๒๐(๐.๕)	ส ๒๒๑๐๔ ประวัติศาสตร์ ๔	๒๐(๐.๕)
พ ๒๒๑๐๑ สุขศึกษา ๓	๒๐(๐.๕)	พ ๒๒๑๐๒ สุขศึกษา ๔	๒๐(๐.๕)
พ ๒๒๑๐๓ พลศึกษา ๓	๒๐(๐.๕)	พ ๒๒๑๐๔ พลศึกษา ๔	๒๐(๐.๕)
ศ ๒๒๑๐๑ ศิลปะ ๓	๒๐(๐.๕)	ศ ๒๒๑๐๒ ศิลปะ ๔	๒๐(๐.๕)
ศ ๒๒๑๐๓ นาฏศิลป์-ดนตรี ๓	๒๐(๐.๕)	ศ ๒๒๑๐๔ นาฏศิลป์-ดนตรี ๔	๒๐(๐.๕)
ง ๒๒๑๐๑ การงานอาชีพและเทคโนโลยี ๓	๔๐(๑)	ง ๒๒๑๐๒ การงานอาชีพและเทคโนโลยี ๔	๔๐(๑)
อ ๒๒๑๐๑ ภาษาอังกฤษ ๓	๖๐(๑.๕)	อ ๒๒๑๐๒ ภาษาอังกฤษ ๔	๖๐(๑.๕)
รายวิชาเพิ่มเติม	๑๐๐(๒.๕)	รายวิชาเพิ่มเติม	๑๐๐(๒.๕)
ค ๒๐๒๐๑ คณิตศาสตร์เพิ่มเติม ๓	๔๐(๑)	ค ๒๐๒๐๒ คณิตศาสตร์เพิ่มเติม ๔	๔๐(๑)
ง ๒๐๒๐๓ เทคโนโลยีสารสนเทศ ๓	๒๐(๐.๕)	ง ๒๐๒๐๔ เทคโนโลยีสารสนเทศ ๔	๒๐(๐.๕)
อ ๒๐๒๐๓ ภาษาอังกฤษเพื่อการสื่อสาร ๓	๔๐(๑)	อ ๒๐๒๐๔ ภาษาอังกฤษเพื่อการสื่อสาร ๔	๔๐(๑)
กิจกรรมพัฒนาผู้เรียน	๖๐	กิจกรรมพัฒนาผู้เรียน	๖๐
<ul style="list-style-type: none"> <li>● กิจกรรมแนะแนว</li> <li>● กิจกรรมนักเรียน</li> <li>-ลูกเสือ-เนตรนารี</li> <li>-ชมรม</li> <li>-กิจกรรมเพื่อสังคมและ</li> <li>สาธารณประโยชน์</li> </ul>	<p>๒๐</p> <p>๒๐</p> <p>๒๐</p> <p>๕</p>	<ul style="list-style-type: none"> <li>● กิจกรรมแนะแนว</li> <li>● กิจกรรมนักเรียน</li> <li>-ลูกเสือ-เนตรนารี</li> <li>-ชมรม</li> <li>-กิจกรรมเพื่อสังคมและ</li> <li>สาธารณประโยชน์</li> </ul>	<p>๒๐</p> <p>๒๐</p> <p>๒๐</p> <p>๕</p>
รวมเวลาทั้งสิ้น	๖๐๐	รวมเวลาทั้งสิ้น	๖๐๐

\*\*หมายเหตุ ผู้เรียนปฏิบัติกิจกรรมเพื่อสังคมและสาธารณประโยชน์ ในกิจกรรมลูกเสือ-เนตรนารีและชมรม

โครงสร้างหลักสูตรสถานศึกษาโรงเรียนมารีย์อนุสรณ์  
ชั้นมัธยมศึกษาปีที่ ๓

ภาคเรียนที่ ๑		ภาคเรียนที่ ๒	
รายวิชา/กิจกรรม	เวลาเรียน (หน่วยกิต-ชม.)	รายวิชา/กิจกรรม	เวลาเรียน (หน่วยกิต-ชม.)
รายวิชาพื้นฐาน	๔๔๐(๑๑)	รายวิชาพื้นฐาน	๔๔๐(๑๑)
ท ๒๓๑๐๑ ภาษาไทย ๕	๖๐(๑.๕)	ท ๒๓๑๐๒ ภาษาไทย ๖	๖๐(๑.๕)
ค ๒๓๑๐๑ คณิตศาสตร์ ๕	๖๐(๑.๕)	ค ๒๓๑๐๒ คณิตศาสตร์ ๖	๖๐(๑.๕)
ว ๒๓๑๐๑ วิทยาศาสตร์ ๕	๖๐(๑.๕)	ว ๒๓๑๐๒ วิทยาศาสตร์ ๖	๖๐(๑.๕)
ส ๒๓๑๐๑ สังคมศึกษาฯ ๕	๖๐(๑.๕)	ส ๒๓๑๐๒ สังคมศึกษาฯ ๖	๖๐(๑.๕)
ส ๒๓๑๐๓ ประวัติศาสตร์ ๕	๒๐(๐.๕)	ส ๒๓๑๐๔ ประวัติศาสตร์ ๖	๒๐(๐.๕)
พ ๒๓๑๐๑ สุขศึกษา ๕	๒๐(๐.๕)	พ ๒๓๑๐๒ สุขศึกษา ๖	๒๐(๐.๕)
พ ๒๓๑๐๓ พลศึกษา ๕	๒๐(๐.๕)	พ ๒๓๑๐๔ พลศึกษา ๖	๒๐(๐.๕)
ศ ๒๓๑๐๑ ศิลปะ ๕	๒๐(๐.๕)	ศ ๒๓๑๐๒ ศิลปะ ๖	๒๐(๐.๕)
ศ ๒๓๑๐๓ นาฏศิลป์-ดนตรี ๕	๒๐(๐.๕)	ศ ๒๓๑๐๔ นาฏศิลป์-ดนตรี ๖	๒๐(๐.๕)
ง ๒๓๑๐๑ การงานอาชีพและเทคโนโลยี ๕	๔๐(๑)	ง ๒๓๑๐๒ การงานอาชีพและเทคโนโลยี ๖	๔๐(๑)
อ ๒๓๑๐๑ ภาษาอังกฤษ ๕	๖๐(๑.๕)	อ ๒๓๑๐๒ ภาษาอังกฤษ ๖	๖๐(๑.๕)
รายวิชาเพิ่มเติม	๑๐๐(๒.๕)	รายวิชาเพิ่มเติม	๑๐๐(๒.๕)
ค ๒๐๒๐๑ คณิตศาสตร์เพิ่ม ๕	๔๐(๑)	ค ๒๐๒๐๑ คณิตศาสตร์เพิ่ม ๖	๔๐(๑)
ง ๒๐๒๐๕ เทคโนโลยีสารสนเทศ ๕	๒๐(๐.๕)	ง ๒๐๒๐๖ เทคโนโลยีสารสนเทศ ๖	๒๐(๐.๕)
อ ๒๐๒๐๕ ภาษาอังกฤษเพื่อการสื่อสาร ๕	๔๐(๑)	อ ๒๐๒๐๖ ภาษาอังกฤษเพื่อการสื่อสาร ๖	๔๐(๑)
กิจกรรมพัฒนาผู้เรียน	๖๐	กิจกรรมพัฒนาผู้เรียน	๖๐
<ul style="list-style-type: none"> <li>● กิจกรรมแนะแนว</li> <li>● กิจกรรมนักเรียน</li> <li>-ลูกเสือ-เนตรนารี</li> <li>-ชมรม</li> <li>-กิจกรรมเพื่อสังคมและ</li> <li>สาธารณประโยชน์</li> </ul>	<p>๒๐</p> <p>๒๐</p> <p>๒๐</p> <p>๕</p>	<ul style="list-style-type: none"> <li>● กิจกรรมแนะแนว</li> <li>● กิจกรรมนักเรียน</li> <li>-ลูกเสือ-เนตรนารี</li> <li>-ชมรม</li> <li>-กิจกรรมเพื่อสังคมและ</li> <li>สาธารณประโยชน์</li> </ul>	<p>๒๐</p> <p>๒๐</p> <p>๒๐</p> <p>๕</p>
รวมเวลาทั้งสิ้น	๖๐๐	รวมเวลาทั้งสิ้น	๖๐๐

\*\*หมายเหตุ ผู้เรียนปฏิบัติกิจกรรมเพื่อสังคมและสาธารณประโยชน์ ในกิจกรรมลูกเสือ-เนตรนารีและชมรม



หน่วยการจัดการประสบการณ์ ชั้นอนุบาล๑

(BBL = ๒๕ พหุปัญญา = ๑๕ รวม ๔๐ หน่วย)

ภาคเรียนที่ ๑ ปีการศึกษา ๒๕๕๙

หน่วย ที่	วันที่	ชื่อหน่วย	สาระการเรียนรู้	หมายเหตุ
๑	๑๖-๒๐ พ.ค.๒๕๕๙	ปฐมนิเทศ (พหุปัญญา)	เรื่องราวเกี่ยวกับตัวเด็ก	
๒	๒๓-๒๗ พ.ค. ๒๕๕๙	โรงเรียนของเรา (พหุปัญญา)	เรื่องราวเกี่ยวกับบุคคลและ สถานที่แวดล้อมเด็ก	
๓	๓๐ พ.ค.-๓ มิ.ย. ๒๕๕๙	ร่างกายของเรา (พหุปัญญา)	เรื่องราวเกี่ยวกับตัวเด็ก	
๔	๖-๑๐ มิ.ย.๒๕๕๙	วันไหว้ครู (พหุปัญญา)	เรื่องราวเกี่ยวกับบุคคลและ สถานที่แวดล้อมเด็ก	
๕	๑๓-๑๗ มิ.ย. ๒๕๕๙	ฝึกสวดสะอาต (พหุปัญญา)	สิ่งต่างๆรอบตัวเด็ก	
๖	๒๐-๒๗ มิ.ย.๒๕๕๙	อาหารดีมีประโยชน์ (พหุ ปัญญา)	สิ่งต่างๆรอบตัวเด็ก	ครั้งที่ ๑
๗	๒๗ มิ.ย.-ก.ค. ๒๕๕๙	อาชีพในฝัน (BBL)	เรื่องราวเกี่ยวกับบุคคลและ สถานที่แวดล้อมเด็ก	
๘	๔-๘ ก.ค. ๒๕๕๙	ชุมชนของเรา (พหุปัญญา)	เรื่องราวเกี่ยวกับบุคคลและ สถานที่แวดล้อมเด็ก	
๙	๑๑-๑๕ ก.ค ๒๕๕๙	ผลไม้ (BBL)	สิ่งต่างๆรอบตัวเด็ก	
๑๐	๑๘-๒๒ ก.ค. ๒๕๕๙	วันอาสาฬหบูชา/วันเข้าพรรษา (พหุปัญญา)	สิ่งต่างๆรอบตัวเด็ก	
๑๑	๒๕-๒๙ ก.ค. ๒๕๕๙	สีที่หนูรู้จัก (BBL)	สิ่งต่างๆรอบตัวเด็ก	
๑๒	๑-๕ ส.ค. ๒๕๕๙	ฝนจำ (BBL)	เรื่องราวเกี่ยวกับบุคคลและ สถานที่แวดล้อมเด็ก	
๑๓	๘-๑๒ ส.ค.๒๕๕๙	วันแม่แห่งชาติ (พหุปัญญา)	เรื่องราวเกี่ยวกับตัวเด็ก	
๑๔	๑๕-๑๙ ส.ค. ๒๕๕๙	มารยาทงาม (พหุปัญญา)	เรื่องราวเกี่ยวกับบุคคลและ สถานที่แวดล้อมเด็ก	ครั้งที่ ๒
๑๕	๒๒-๒๖ ส.ค. ๒๕๕๙	ดอกไม้แสนสวย (BBL)	ธรรมชาติรอบตัว	
๑๖	๒๙ ส.ค. -๒ ก.ย. ๒๕๕๙	กลางวัน กลางคืน (BBL)	ธรรมชาติรอบตัว	
๑๗	๕-๙ ก.ย. ๒๕๕๙	เด็กดีศรีมารีย์ (BBL)	สิ่งต่างๆรอบตัวเด็ก	

สารสนเทศโรงเรียนมารีย์อนุสรณ์ ปีการศึกษา ๒๕๕๘

หน่วย ที่	วันที่	ชื่อหน่วย	สาระการเรียนรู้	หมายเหตุ
๑๘	๑๒-๑๖ ก.ย. ๒๕๕๘	วิทยาศาสตร์ (BBL)	ธรรมชาติรอบตัว	ครั้งที่ ๓
๑๙	๑๙-๒๓ ก.ย. ๒๕๕๘	ของดีเมืองบุรีรัมย์ (พหุปัญญา)	สิ่งต่างๆรอบตัวเด็ก	
๒๐	๒๖-๓๐ ก.ย. ๒๕๕๘	สัตว์เลี้ยงนารู้ (พหุปัญญา)	สิ่งต่างๆรอบตัวเด็ก	

หน่วยการจัดการประสบการณ์ ชั้นอนุบาล ๑

ภาคเรียนที่ ๒ ปีการศึกษา ๒๕๕๙

หน่วย ที่	วันที่	ชื่อหน่วย	สาระการเรียนรู้	หมายเหตุ
๒๑	๓๑ ต.ค.-๔ พ.ย. ๒๕๕๙	ดิน หิน ทราย (BBL)	ธรรมชาติรอบตัวเด็ก	
๒๒	๗-๑๑ พ.ย. ๒๕๕๙	ของเล่นของใช้ (BBL)	สิ่งต่างๆรอบตัวเด็ก	
๒๓	๑๔-๑๘ พ.ย. ๒๕๕๙	ต้นไม้ที่รัก (พหุปัญญา)	ธรรมชาติรอบตัวเด็ก	
๒๔	๒๑-๒๕ พ.ย. ๒๕๕๙	วันลอยกระทง (BBL)	ธรรมชาติรอบตัวเด็ก	
๒๕	๒๘ พ.ย.-๒ ธ.ค.๒๕๕๙	วันพ่อแห่งชาติ (BBL)	เรื่องราวเกี่ยวกับบุคคลและ สถานที่แวดล้อมเด็ก	
๒๖	๕-๙ ธ.ค.๒๕๕๙	ครอบครัวแสนสุข (BBL)	สิ่งต่างๆรอบตัวเด็ก	
๒๗	๑๒-๑๖ ธ.ค.๒๕๕๙	คณาคม (BBL)	สิ่งต่างๆรอบตัวเด็ก	
๒๘	๑๙-๒๓ ธ.ค. ๒๕๕๙	วันคริสต์มาส (BBL)	เรื่องราวเกี่ยวกับบุคคลและ สถานที่แวดล้อมเด็ก	ครั้งที่ ๔
๒๙	๒๖-๓๐ ธ.ค.๒๕๕๙	วันขึ้นปีใหม่ (BBL)	เรื่องราวเกี่ยวกับบุคคลและ สถานที่แวดล้อมเด็ก	
๓๐	๒-๖ ม.ค.๒๕๖๐	วันเด็กแห่งชาติ (BBL)	เรื่องราวเกี่ยวกับบุคคลและ สถานที่แวดล้อมเด็ก	
๓๑	๙-๑๓ ม.ค.๒๕๖๐	วันครู (BBL)	เรื่องราวเกี่ยวกับบุคคลและ สถานที่แวดล้อมเด็ก	
๓๒	๑๖-๒๐ ม.ค. ๒๕๖๐	ฤดูหนาว (BBL)	ธรรมชาติรอบตัวเด็ก	
๓๓	๒๓-๒๗ ม.ค. ๒๕๖๐	การสื่อสาร (BBL)	สิ่งต่างๆรอบตัวเด็ก	
๓๔	๓๐ ม.ค.-๓ ก.พ.๒๕๖๐	โนนามีข้าว (BBL)	ธรรมชาติรอบตัวเด็ก	
๓๕	๖-๑๐ ก.พ. ๒๕๖๐	ตาวีเศษ (BBL)	สิ่งต่างๆรอบตัวเด็ก	ครั้งที่ ๕
๓๖	๑๓-๑๗ ก.พ. ๒๕๖๐	ปลอดภัยไว้ก่อน (พหุปัญญา)	สิ่งต่างๆรอบตัวเด็ก	
๓๗	๒๐-๒๔ ก.พ. ๒๕๖๐	ประสาธสัมผัสทั้ง ๕ (BBL)	สิ่งต่างๆรอบตัวเด็ก	
๓๘	๒๗ ก.พ.- ๓ มี.ค.๒๕๖๐	คณิตคิดสนุก(BBL)	สิ่งต่างๆรอบตัวเด็ก	
๓๙	๖-๑๐ มี.ค. ๒๕๖๐	ผีเสื้อแสนสวย (BBL)	ธรรมชาติรอบตัวเด็ก	
๔๐	๑๓-๑๗ มี.ค. ๒๕๖๐	ประเพณีขึ้นเขาพนมรุ้ง (พหุปัญญา)	เรื่องราวเกี่ยวกับบุคคลและ สถานที่แวดล้อมเด็ก	

หน่วยการจัดการประสบการณ์ ชั้นอนุบาล๒  
(BBL = ๓๐ พหุปัญญา = ๑๐ รวม ๔๐ หน่วย)  
ภาคเรียนที่ ๑ ปีการศึกษา ๒๕๕๙

หน่วย ที่	วันที่	ชื่อหน่วย	สาระการเรียนรู้	หมายเหตุ
๑	๑๖-๒๐ พ.ค.๒๕๕๙	ปฐมนิเทศ (BBL)	เรื่องราวเกี่ยวกับตัวเด็ก	
๒	๒๓-๒๗ พ.ค. ๒๕๕๙	โรงเรียนของเรา (BBL)	เรื่องราวเกี่ยวกับบุคคลและ สถานที่แวดล้อมเด็ก	
๓	๓๐ พ.ค.-๓ มิ.ย. ๒๕๕๙	ร่างกายของเรา (พหุปัญญา)	เรื่องราวเกี่ยวกับตัวเด็ก	
๔	๖-๑๐ มิ.ย.๒๕๕๙	วันไหว้ครู (BBL)	เรื่องราวเกี่ยวกับบุคคลและ สถานที่แวดล้อมเด็ก	
๕	๑๓-๑๗ มิ.ย. ๒๕๕๙	ผักสดสะอาด (พหุปัญญา)	สิ่งต่างๆรอบตัวเด็ก	ครั้งที่ ๑
๖	๒๐-๒๗ มิ.ย.๒๕๕๙	อาหารดีมีประโยชน์ (พหุ ปัญญา)	สิ่งต่างๆรอบตัวเด็ก	
๗	๒๗ มิ.ย.-ก.ค. ๒๕๕๙	อาชีพในฝัน (พหุปัญญา)	เรื่องราวเกี่ยวกับบุคคลและ สถานที่แวดล้อมเด็ก	
๘	๔-๘ ก.ค. ๒๕๕๙	ชุมชนของเรา (BBL)	เรื่องราวเกี่ยวกับบุคคลและ สถานที่แวดล้อมเด็ก	
๙	๑๑-๑๕ ก.ค ๒๕๕๙	ผลไม้ (BBL)	สิ่งต่างๆรอบตัวเด็ก	
๑๐	๑๘-๒๒ ก.ค. ๒๕๕๙	วันอาสาฬหบูชา/วันเข้าพรรษา (BBL)	สิ่งต่างๆรอบตัวเด็ก	
๑๑	๒๕-๒๙ ก.ค. ๒๕๕๙	สี่ที่หนูรู้จัก (BBL)	สิ่งต่างๆรอบตัวเด็ก	
๑๒	๑-๕ ส.ค. ๒๕๕๙	ฝนจำ (พหุปัญญา)	เรื่องราวเกี่ยวกับบุคคลและ สถานที่แวดล้อมเด็ก	
๑๓	๘-๑๒ ส.ค.๒๕๕๙	มารยาทงาม (พหุปัญญา)	เรื่องราวเกี่ยวกับตัวเด็ก	
๑๔	๑๕-๑๙ ส.ค. ๒๕๕๙	วันแม่แห่งชาติ (BBL)	เรื่องราวเกี่ยวกับบุคคลและ สถานที่แวดล้อมเด็ก	ครั้งที่ ๒
๑๕	๒๒-๒๖ ส.ค. ๒๕๕๙	ดอกไม้แสนสวย (BBL)	ธรรมชาติรอบตัว	
๑๖	๒๙ ส.ค. -๒ ก.ย. ๒๕๕๙	กลางวัน กลางคืน (พหุ ปัญญา)	ธรรมชาติรอบตัว	

สารสนเทศโรงเรียนมารีย์อนุสรณ์ ปีการศึกษา ๒๕๕๘

หน่วย ที่	วันที่	ชื่อหน่วย	สาระการเรียนรู้	หมายเหตุ
๑๗	๕-๙ ก.ย. ๒๕๕๘	เด็กดีศรีมารีย์ (พหุปัญญา)	สิ่งต่างๆรอบตัวเด็ก	
๑๘	๑๒-๑๖ ก.ย. ๒๕๕๘	สัตว์น่ารู้ (พหุปัญญา)	ธรรมชาติรอบตัว	ครั้งที่ ๓
๑๙	๑๙-๒๓ ก.ย. ๒๕๕๘	ของดีเมืองบุรีรัมย์ (BBL)	สิ่งต่างๆรอบตัวเด็ก	
๒๐	๒๖-๓๐ ก.ย. ๒๕๕๘	วิทยาศาสตร์ (BBL)	สิ่งต่างๆรอบตัวเด็ก	

หน่วย ที่	วันที่	ชื่อหน่วย	สาระการเรียนรู้	หมายเหตุ
๒๑	๓๑ ต.ค.-๔ พ.ย. ๒๕๕๕	ดิน หิน ทราย (BBL)	ธรรมชาติรอบตัวเด็ก	
๒๒	๗-๑๑ พ.ย. ๒๕๕๕	ของเล่นของใช้ (BBL)	สิ่งต่างๆรอบตัวเด็ก	
๒๓	๑๔-๑๘ พ.ย. ๒๕๕๕	ต้นไม้ที่รัก (BBL)	ธรรมชาติรอบตัวเด็ก	
๒๔	๒๑-๒๕ พ.ย. ๒๕๕๕	วันลอยกระทง (พหุปัญญา)	ธรรมชาติรอบตัวเด็ก	
๒๕	๒๘ พ.ย.-๒ ธ.ค.๒๕๕๕	วันพ่อแห่งชาติ (BBL)	เรื่องราวเกี่ยวกับบุคคลและ สถานที่แวดล้อมเด็ก	
๒๖	๕-๙ ธ.ค.๒๕๕๕	ครอบครัวแสนสุข (BBL)	สิ่งต่างๆรอบตัวเด็ก	
๒๗	๑๒-๑๖ ธ.ค.๒๕๕๕	คมนาคม (BBL)	สิ่งต่างๆรอบตัวเด็ก	
๒๘	๑๙-๒๓ ธ.ค. ๒๕๕๕	วันคริสต์มาส (BBL)	เรื่องราวเกี่ยวกับบุคคลและ สถานที่แวดล้อมเด็ก	ครั้งที่ ๔
๒๙	๒๖-๓๐ ธ.ค.๒๕๕๕	วันขึ้นปีใหม่ (BBL)	เรื่องราวเกี่ยวกับบุคคลและ สถานที่แวดล้อมเด็ก	
๓๐	๒-๖ ม.ค.๒๕๖๐	วันเด็กแห่งชาติ (BBL)	เรื่องราวเกี่ยวกับบุคคลและ สถานที่แวดล้อมเด็ก	
๓๑	๙-๑๓ ม.ค.๒๕๖๐	วันครู (BBL)	เรื่องราวเกี่ยวกับบุคคลและ สถานที่แวดล้อมเด็ก	
๓๒	๑๖-๒๐ ม.ค. ๒๕๖๐	ฤดูหนาว (BBL)	ธรรมชาติรอบตัวเด็ก	
๓๓	๒๓-๒๗ ม.ค. ๒๕๖๐	การสื่อสาร (BBL)	สิ่งต่างๆรอบตัวเด็ก	
๓๔	๓๐ ม.ค.-๓ ก.พ.๒๕๖๐	โนนามีข้าว (BBL)	ธรรมชาติรอบตัวเด็ก	
๓๕	๖-๑๐ ก.พ. ๒๕๖๐	ตาวิเศษ (BBL)	สิ่งต่างๆรอบตัวเด็ก	ครั้งที่ ๕
๓๖	๑๓-๑๗ ก.พ. ๒๕๖๐	ปลอดภัยไว้ก่อน (BBL)	สิ่งต่างๆรอบตัวเด็ก	
๓๗	๒๐-๒๔ ก.พ. ๒๕๖๐	ประสาทสัมผัสทั้ง ๕ (BBL)	สิ่งต่างๆรอบตัวเด็ก	
๓๘	๒๗ ก.พ.- ๓ มี.ค.๒๕๖๐	คณิตศาสตร์น่ารู้(BBL)	สิ่งต่างๆรอบตัวเด็ก	
๓๙	๖-๑๐ มี.ค. ๒๕๖๐	ผีเสื้อแสนสวย (BBL)	ธรรมชาติรอบตัวเด็ก	
๔๐	๑๓-๑๗ มี.ค. ๒๕๖๐	ประเพณีขึ้นเขาพนมรุ้ง (BBL)	เรื่องราวเกี่ยวกับบุคคลและ สถานที่แวดล้อมเด็ก	

หน่วยการจัดการประสบการณ์ ชั้นอนุบาล๓

(BBL = ๒๐ พหุปัญญา = ๒๐ รวม ๔๐ หน่วย)

ภาคเรียนที่ ๑ ปีการศึกษา ๒๕๕๙

หน่วย ที่	วันที่	ชื่อหน่วย	สาระการเรียนรู้	หมายเหตุ
๑	๑๖-๒๐ พ.ค.๒๕๕๙	ปฐมนิเทศ (พหุปัญญา)	เรื่องราวเกี่ยวกับตัวเด็ก	
๒	๒๓-๒๗ พ.ค. ๒๕๕๙	โรงเรียนของเรา (BBL)	เรื่องราวเกี่ยวกับบุคคลและ สถานที่แวดล้อมเด็ก	
๓	๓๐ พ.ค.-๓ มิ.ย. ๒๕๕๙	ร่างกายของเรา (BBL)	เรื่องราวเกี่ยวกับตัวเด็ก	
๔	๖-๑๐ มิ.ย.๒๕๕๙	วันไหว้ครู (พหุปัญญา)	เรื่องราวเกี่ยวกับบุคคลและ สถานที่แวดล้อมเด็ก	
๕	๑๓-๑๗ มิ.ย. ๒๕๕๙	ฝึกสวดสวด (BBL)	สิ่งต่างๆรอบตัวเด็ก	ครั้งที่ ๑
๖	๒๐-๒๗ มิ.ย.๒๕๕๙	อาหารดีมีประโยชน์ (BBL)	สิ่งต่างๆรอบตัวเด็ก	
๗	๒๗ มิ.ย.-ก.ค. ๒๕๕๙	อาชีพในฝัน (พหุปัญญา)	เรื่องราวเกี่ยวกับบุคคลและ สถานที่แวดล้อมเด็ก	
๘	๔-๘ ก.ค. ๒๕๕๙	ชุมชนของเรา (พหุปัญญา)	เรื่องราวเกี่ยวกับบุคคลและ สถานที่แวดล้อมเด็ก	
๙	๑๑-๑๕ ก.ค ๒๕๕๙	ผลไม้ (พหุปัญญา)	สิ่งต่างๆรอบตัวเด็ก	
๑๐	๑๘-๒๒ ก.ค. ๒๕๕๙	วันอาสาฬหบูชา/วันเข้าพรรษา (พหุปัญญา)	เรื่องราวเกี่ยวกับบุคคลและ สถานที่แวดล้อมเด็ก	
๑๑	๒๕-๒๙ ก.ค. ๒๕๕๙	สีแสนสวย (BBL)	สิ่งต่างๆรอบตัวเด็ก	
๑๒	๑-๕ ส.ค. ๒๕๕๙	ฤดูฝน (BBL)	สิ่งต่างๆรอบตัวเด็ก	
๑๓	๘-๑๒ ส.ค.๒๕๕๙	มารยาทงาม (พหุปัญญา)	เรื่องราวเกี่ยวกับตัวเด็ก	
๑๔	๑๕-๑๙ ส.ค. ๒๕๕๙	วันแม่แห่งชาติ (BBL)	เรื่องราวเกี่ยวกับบุคคลและ สถานที่แวดล้อมเด็ก	ครั้งที่ ๒
๑๕	๒๒-๒๖ ส.ค. ๒๕๕๙	ดอกไม้แสนสวย (BBL)	ธรรมชาติรอบตัว	
๑๖	๒๙ ส.ค. -๒ ก.ย. ๒๕๕๙	กลางวัน กลางคืน (BBL)	ธรรมชาติรอบตัว	
๑๗	๕-๙ ก.ย. ๒๕๕๙	เด็กดีศรีมารีย์ (พหุปัญญา)	สิ่งต่างๆรอบตัวเด็ก	ครั้งที่ ๓

สารสนเทศโรงเรียนมารีย์อนุสรณ์ ปีการศึกษา ๒๕๕๙

หน่วย ที่	วันที่	ชื่อหน่วย	สาระการเรียนรู้	หมายเหตุ
๑๘	๑๒-๑๖ ก.ย. ๒๕๕๙	สัตว์น้ำรู้ (พหุปัญญา)	ธรรมชาติรอบตัว	
๑๙	๑๙-๒๓ ก.ย. ๒๕๕๙	ของดีเมืองบุรีรัมย์ (พหุปัญญา)	สิ่งต่างๆรอบตัวเด็ก	
๒๐	๒๖-๓๐ ก.ย. ๒๕๕๙	วิทยาศาสตร์ (BBL)	สิ่งต่างๆรอบตัวเด็ก	



หน่วยการจัดการประสบการณ์ ชั้นอนุบาล ๓

ภาคเรียนที่ ๒ ปีการศึกษา ๒๕๕๙

หน่วย ที่	วันที่	ชื่อหน่วย	สาระการเรียนรู้	หมายเหตุ
๒๑	๓๑ ต.ค.-๔ พ.ย. ๒๕๕๙	ดิน หิน ทราย (พหุปัญญา)	ธรรมชาติรอบตัวเด็ก	
๒๒	๗-๑๑ พ.ย. ๒๕๕๙	ของเล่นของใช้ (พหุปัญญา)	สิ่งต่างๆรอบตัวเด็ก	
๒๓	๑๔-๑๘ พ.ย. ๒๕๕๙	วันลอยกระทง (พหุปัญญา)	ธรรมชาติรอบตัวเด็ก	
๒๔	๒๑-๒๕ พ.ย. ๒๕๕๙	ต้นไม้ที่รัก (พหุปัญญา)	ธรรมชาติรอบตัวเด็ก	
๒๕	๒๘ พ.ย.-๒ ธ.ค.๒๕๕๙	ครอบครัวแสนสุข (พหุปัญญา)	สิ่งต่างๆรอบตัวเด็ก	
๒๖	๕-๙ ธ.ค.๒๕๕๙	วันพ่อแห่งชาติ (BBL)	เรื่องราวเกี่ยวกับบุคคลและ สถานที่แวดล้อมเด็ก	
๒๗	๑๒-๑๖ ธ.ค.๒๕๕๙	คมนาคม (พหุปัญญา)	สิ่งต่างๆรอบตัวเด็ก	ครั้งที่ ๔
๒๘	๑๙-๒๓ ธ.ค. ๒๕๕๙	วันคริสต์มาส (BBL)	เรื่องราวเกี่ยวกับบุคคลและ สถานที่แวดล้อมเด็ก	
๒๙	๒๖-๓๐ ธ.ค.๒๕๕๙	วันขึ้นปีใหม่ (BBL)	เรื่องราวเกี่ยวกับบุคคลและ สถานที่แวดล้อมเด็ก	
๓๐	๒-๖ ม.ค.๒๕๖๐	วันเด็กแห่งชาติ (BBL)	เรื่องราวเกี่ยวกับบุคคลและ สถานที่แวดล้อมเด็ก	
๓๑	๙-๑๓ ม.ค.๒๕๖๐	วันครู (BBL)	เรื่องราวเกี่ยวกับบุคคลและ สถานที่แวดล้อมเด็ก	
๓๒	๑๖-๒๐ ม.ค. ๒๕๖๐	ฤดูหนาว (BBL)	ธรรมชาติรอบตัวเด็ก	
๓๓	๒๓-๒๗ ม.ค. ๒๕๖๐	การสื่อสาร(พหุปัญญา)	สิ่งต่างๆรอบตัวเด็ก	
๓๔	๓๐ ม.ค.-๓ ก.พ.๒๕๖๐	ในนามีข้าว (BBL)	ธรรมชาติรอบตัวเด็ก	
๓๕	๖-๑๐ ก.พ. ๒๕๖๐	ตาวีเศษ (BBL)	สิ่งต่างๆรอบตัวเด็ก	ครั้งที่ ๕
๓๖	๑๓-๑๗ ก.พ. ๒๕๖๐	ปลอดภัยไว้ก่อน (พหุปัญญา)	สิ่งต่างๆรอบตัวเด็ก	
๓๗	๒๐-๒๔ ก.พ. ๒๕๖๐	ประสาทสัมผัสทั้ง๕ (พหุ ปัญญา)	สิ่งต่างๆรอบตัวเด็ก	
๓๘	๒๗ ก.พ.- ๓ มี.ค.๒๕๖๐	คณิตคิดสนุก (พหุปัญญา)	สิ่งต่างๆรอบตัวเด็ก	

สารสนเทศโรงเรียนมารีย์อนุสรณ์ ปีการศึกษา ๒๕๕๕

หน่วย ที่	วันที่	ชื่อหน่วย	สาระการเรียนรู้	หมายเหตุ
๓๙	๖-๑๐ มี.ค. ๒๕๖๐	ผีเสื้อแสนสวย(BBL)	ธรรมชาติรอบตัวเด็ก	
๔๐	๑๓-๑๗ มี.ค. ๒๕๖๐	ประเพณีขึ้นเขาพนมรุ้ง (BBL)	เรื่องราวเกี่ยวกับบุคคลและ สถานที่แวดล้อมเด็ก	

## ส่วนที่ ๔ สภาพและบรรยากาศการเรียนรู้

### ข้อมูลแหล่งเรียนรู้

#### แหล่งเรียนรู้ระดับปฐมวัย

ห้องปฏิบัติการมีทั้งหมด ๖ ห้อง ได้แก่

ห้องคอมพิวเตอร์ ๑ ห้อง

ห้องพหุปัญญา ๑ ห้อง

ห้องดนตรี ๑ ห้อง

ห้องบูรณาการ ๑ ห้อง

ห้องพยาบาล ๑ ห้อง

ห้องเอกสาร ๑ ห้อง

เครื่องคอมพิวเตอร์พร้อมโปรแกรมใช้งาน มีทั้งหมด ๕๖ เครื่อง

คอมพิวเตอร์	จำนวน (เครื่อง)
๑. ใช้ในการเรียนการสอน	๔๘
๒. ใช้สืบค้นข้อมูลทางอินเทอร์เน็ตได้	๔
๓. ใช้ในการบริหาร	๔

### ห้องเรียนคุณภาพ



ห้องเรียนทุกห้องติดตั้ง โทรทัศน์ เพื่ออำนวยความสะดวกการใช้สื่อเทคโนโลยีในการเรียนการสอน

ห้องปฏิบัติการคอมพิวเตอร์



ห้องพหุปัญญา



ห้องดนตรี



อาคารเรียนมั่นคง



### แหล่งเรียนรู้ระดับประถมศึกษา-มัธยมศึกษา

๑) ห้องสมุดมีขนาดความกว้าง ๑๖.๕ เมตร ความยาว ๑๙ เมตร รวมพื้นที่ ๓๑๓.๕ ตารางเมตร จำนวนหนังสือในห้องสมุด ๕๐,๐๐๐ เล่ม คอมพิวเตอร์เพื่อใช้ในการสืบค้นข้อมูลทางอินเทอร์เน็ตจำนวน ๑๐ เครื่อง การสืบค้นหนังสือราชการ และการยืม-คืน ใช้ระบบ Mas-library จำนวนนักเรียนที่ใช้ห้องสมุดในปีการศึกษา ๒๕๕๖ เฉลี่ย ๑๓๘ คน ต่อวัน

๒) ห้องปฏิบัติการมีทั้งหมด ๑๖ ห้อง ได้แก่

ห้องคอมพิวเตอร์	๓ ห้อง	ห้องวิทยาศาสตร์	๒ ห้อง
ห้องปฏิบัติการทางภาษา	๓ ห้อง	ห้องศิลปะ	๑ ห้อง
ห้องนาฏศิลป์/ ดนตรี	๒ ห้อง	ห้องพยาบาล	๑ ห้อง
ห้องศาสนสัมพันธ์	๑ ห้อง	ห้องพละ	๑ ห้อง
ห้องลูกเสือ	๑ ห้อง	ห้องสื่อการเรียนการสอน	๑ ห้อง

๓) เครื่องคอมพิวเตอร์พร้อมโปรแกรมใช้งาน มีทั้งหมด.....๔๕๐.....เครื่อง

คอมพิวเตอร์	จำนวน (เครื่อง)
๑. ใช้ในการเรียนการสอน	๑๕๐
๒. ใช้สืบค้นข้อมูลทางอินเทอร์เน็ตได้	๑๕๐
๓. ใช้ในการบริหาร	๑๕๐

จำนวนนักเรียนที่สืบค้นข้อมูลทางอินเทอร์เน็ตในปีการศึกษาที่รายงาน เฉลี่ย ๙๐๐ คน ต่อวัน คิดเป็นร้อยละ ๒๔ ของนักเรียนทั้งหมด

### ห้องเรียนคุณภาพ



ห้องเรียนทุกห้องติดตั้ง โทรทัศน์ เพื่ออำนวยความสะดวกการใช้สื่อเทคโนโลยีในการเรียนการสอน

### ห้องสมุดโรงเรียนมารีย์อนุสรณ์



ห้องสมุดมีขนาดความกว้าง ๑๖.๕ เมตร ความยาว ๑๙ เมตร รวมพื้นที่ ๓๑๓.๕ ตารางเมตร จำนวนหนังสือในห้องสมุด ๕๐,๐๐๐ เล่ม คอมพิวเตอร์เพื่อใช้ในการสืบค้นข้อมูลทางอินเทอร์เน็ตจำนวน ๑๐ เครื่อง การสืบค้นหนังสือราชการและการยืม-คืน ใช้ระบบ Mas-library จำนวนนักเรียนที่ใช้ห้องสมุดในปีการศึกษา ๒๕๕๖ เฉลี่ย ๑๓๘ คน ต่อวัน

### ห้องปฏิบัติการทางภาษา



ห้องปฏิบัติการทางภาษา จำนวน ๓ ห้อง

ห้องปฏิบัติการคอมพิวเตอร์



ห้องปฏิบัติการคอมพิวเตอร์สำหรับการเรียนการสอน จำนวน ๔ ห้อง

ศูนย์การเรียนรู้เกษตร





ห้องปฏิบัติการดนตรีและนาฏศิลป์



ห้องปฏิบัติการดนตรีสำหรับการเรียนการสอน จำนวน ๓ ห้อง

**ทรัพยากรและสิ่งอำนวยความสะดวกด้านเทคโนโลยี**

แสดงจำนวนเครื่องคอมพิวเตอร์ จำแนกตามการใช้งาน ปีการศึกษา ๒๕๕๘

ที่	รายการ	จำนวนเครื่อง
๑	คอมพิวเตอร์เพื่อการบริหารและใช้ในสำนักงาน	๔๕
๒	คอมพิวเตอร์เพื่อการเรียนการสอน	๒๘๐
๓	คอมพิวเตอร์เพื่อการสืบค้น	๑๐
รวมทั้งสิ้น		๓๓๕

แสดงข้อมูลอุปกรณ์เทคโนโลยี ปีการศึกษา ๒๕๕๘

ที่	รายการ	จำนวน
๑	เครื่องปริ้นเตอร์	๒๕
๒	เครื่องโปรเจคเตอร์	๘
๓	เครื่องฉายทึบแสง	๑
๔	เครื่องขยายเสียง	๕
๕	กล้องถ่ายภาพ	๑
๖	กล้องวิดีโอ	๓
๗	เครื่องโรเนียว	๓
๘	เครื่องถ่ายเอกสาร	๓
๙	เครื่องตรวจข้อสอบ	๑
๑๐	โทรทัศน์	๙๕

## ส่วนที่ ๕ ผลการดำเนินงานด้านต่างๆ ในปี ๒๕๕๘

### การจัดกิจกรรมพัฒนาผู้เรียน

สรุปผลการประเมินนักเรียน ปีการศึกษา ๒๕๕๘ นักเรียนจำนวนทั้งหมด ๒,๕๕๑ คน ผ่านจำนวน ๒,๕๕๑ คน คิดเป็นร้อยละ ๑๐๐ นักเรียนที่ผ่านได้ระดับคุณภาพดีมาก ผ่านเกณฑ์การประเมินตามมาตรฐานของโรงเรียน

แสดงผลการวิเคราะห์การจัดการเรียนการสอน ชั้นประถมศึกษาปีที่ ๑ – มัธยมศึกษาปีที่ ๓

งานกิจกรรมพัฒนาผู้เรียน จำแนกตามกิจกรรม ปีการศึกษา ๒๕๕๘

ชั้น	กิจกรรมแนะแนว			กิจกรรมนักเรียน					
	จำนวน	ผ่าน	ไม่ผ่าน	ลูกเสือ-เนตรนารี			กิจกรรมชมรม		
				จำนวน	ผ่าน	ไม่ผ่าน	จำนวน	ผ่าน	ไม่ผ่าน
ป.๑	-	-	-	๓๒๖	๓๒๖	-	๓๒๖	๓๒๖	-
ป.๒	-	-	-	๓๓๗	๓๓๗	-	๓๓๗	๓๓๗	-
ป.๓	-	-	-	๓๔๒	๓๔๒	-	๓๔๒	๓๔๒	-
ป.๔	-	-	-	๓๗๐	๓๗๐	-	๓๗๐	๓๗๐	-
ป.๕	-	-	-	๓๗๙	๓๗๙	-	๓๗๙	๓๗๙	-
ป.๖	-	-	-	๔๐๑	๔๐๑	-	๔๐๑	๔๐๑	-
ม.๑	๑๔๔	๑๔๔	-	๑๔๔	๑๔๔	-	๑๔๔	๑๔๔	-
ม.๒	๑๒๖	๑๒๖	-	๑๒๖	๑๒๖	-	๑๒๖	๑๒๖	-
ม.๓	๑๒๖	๑๒๖	-	๑๒๖	๑๒๖	-	๑๒๖	๑๒๖	-

แสดงผลการวิเคราะห์การจัดการเรียนการสอน ชั้นประถมศึกษาปีที่ ๑ - มัธยมศึกษาปีที่ ๓  
งานกิจกรรมพัฒนาผู้เรียน สรุปรวมทุกกิจกรรม ปีการศึกษา ๒๕๕๘

ชั้น	สรุปกิจกรรมนักเรียน			คิดเป็นร้อยละ		หมายเหตุ
	จำนวน	ผ่าน	ไม่ผ่าน	ผ่าน	ไม่ผ่าน	
ป.๑	๓๒๖	๓๒๖	-	๑๐๐	-	
ป.๒	๓๓๗	๓๓๗	-	๑๐๐	-	
ป.๓	๓๔๒	๓๔๒	-	๑๐๐	-	
ป.๔	๓๗๐	๓๗๐	-	๑๐๐	-	
ป.๕	๓๗๙	๓๗๙	-	๑๐๐	-	
ป.๖	๔๐๑	๔๐๑	-	๑๐๐	-	
ม.๑	๑๔๔	๑๔๔	-	๑๐๐	-	
ม.๒	๑๒๖	๑๒๖	-	๑๐๐	-	
ม.๓	๑๒๖	๑๒๖	-	๑๐๐	-	



ข้อมูลระบบดูแลช่วยเหลือนักเรียน ปีการศึกษา ๒๕๕๘

แสดงข้อมูลดูแลช่วยเหลือนักเรียน ปีการศึกษา ๒๕๕๘

ระดับชั้น	นักเรียนทั้งหมด	ผลการคัดกรอง		
		กลุ่มปกติ	กลุ่มเสี่ยง	กลุ่มมีปัญหา
ป.๑	๓๒๖	๓๐๙	๑๑	๖
ป.๒	๓๓๗	๓๑๘	๑๕	๔
ป.๓	๓๔๒	๓๒๑	๑๔	๗
ป.๔	๓๗๐	๓๔๒	๑๙	๙
ป.๕	๓๗๙	๓๕๕	๑๕	๙
ป.๖	๔๐๑	๓๘๘	๕	๘
ม.๑	๑๔๔	๑๑๔	๒๐	๑๐
ม.๒	๑๒๖	๖๗	๓๔	๒๕
ม.๓	๑๒๖	๘๖	๑๙	๒๑

ข้อมูลการดูแลภาวะโภชนาการนักเรียน ปีการศึกษา ๒๕๕๘

แสดงภาวะโภชนาการของนักเรียน ปีการศึกษา ๒๕๕๘

ภาวะโภชนาการ	จำนวน	ร้อยละของนักเรียน
น้ำหนักต่ำกว่าเกณฑ์ (<-๒ S.D.) (น้ำหนักตามเกณฑ์อายุ)	๓๒	๐.๗๑
เตี้ย (<-๒ S.D.) (ส่วนสูงตามเกณฑ์อายุ)	๒๔	๐.๕๓
ผอม (<-๒ S.D.) (น้ำหนักตามเกณฑ์ส่วนสูง)	๗๖	๑.๖๙
เริ่มอ้วน (<+๒ S.D. ขึ้นไป) (น้ำหนักตามเกณฑ์ส่วนสูง)	๖๗๗	๑๕.๐๖
- เริ่มอ้วน	๒๘๖	๖.๓๖
- อ้วน	๓๙๑	๘.๘๓



ผลการประเมินคุณภาพการศึกษา ระดับชาติ

ชั้นประถมศึกษาปีที่ ๖ (O - NET)

สาระวิชา	จำนวนคน	คะแนนเฉลี่ย ระดับประเทศ	ส่วนเบี่ยงเบนมาตรฐาน	เฉลี่ยร้อยละ
คณิตศาสตร์	๓๙๙	๔๓.๔๗	๒๔.๖๕	๕๖.๗๗
ภาษาไทย	๓๙๙	๔๙.๓๓	๑๓.๙๔	๕๗.๘๖
วิทยาศาสตร์	๓๙๙	๔๒.๕๙	๑๔.๘๔	๕๐.๐๗
ภาษาต่างประเทศ	๓๙๙	๔๐.๓๑	๒๒.๖๘	๕๘.๓๖
สุขศึกษาและพลศึกษา	-	-	-	-
ศิลปะ	-	-	-	-
การงานอาชีพฯ	-	-	-	-
สังคมศึกษาฯ	๓๙๙	๔๙.๑๘	๑๓.๕๑	๕๕.๕๘

ชั้นมัธยมศึกษาปีที่ ๓

สาระวิชา	จำนวนคน	คะแนนเฉลี่ย ระดับประเทศ	ส่วนเบี่ยงเบนมาตรฐาน	เฉลี่ยร้อยละ
คณิตศาสตร์	๑๒๓	๓๒.๔๐	๑๓.๒๖	๓๓.๒๓
ภาษาไทย	๑๒๓	๔๒.๖๔	๙.๓๗	๔๒.๙๘
วิทยาศาสตร์	๑๒๓	๓๗.๖๓	๑๓.๒๕	๓๙.๗๔
ภาษาต่างประเทศ	๑๒๓	๓๐.๖๒	๘.๖๔	๒๘.๒๓
สุขศึกษาและพลศึกษา	-	-	-	-
ศิลปะ	-	-	-	-
การงานอาชีพฯ	-	-	-	-
สังคมศึกษาฯ	๑๒๓	๔๖.๒๔	๑๑.๕๔	๔๖.๔๔

ชั้นประถมศึกษาปีที่ ๓

สาระวิชา	จำนวนคน	คะแนนเฉลี่ย	ส่วนเบี่ยงเบนมาตรฐาน	เฉลี่ยร้อยละ
คณิตศาสตร์	๓๓๗	๑๗.๘๗	-	๑๗.๘๗
ภาษาไทย	๓๓๗	๑๗.๘๕	-	๑๗.๘๕
วิทยาศาสตร์	๓๓๗	๒๐.๓๓	-	๒๐.๓๓

ผลการประเมินคุณลักษณะอันพึงประสงค์

ระดับชั้น	จำนวน นร.ทั้งหมด	จำนวน/ร้อยละของนักเรียนตามระดับคุณภาพ (คุณลักษณะอันพึงประสงค์)					
		ดีเยี่ยม		ดี		ผ่าน	ไม่ผ่าน
ประถมศึกษาปีที่ ๑	๓๒๓	๒๙๖	๘๐.๔๓	๗๒	๑๙.๕๖	-	-
ประถมศึกษาปีที่ ๒	๓๓๗	๒๘๙	๗๕.๔๕	๙๔	๒๘.๕๔	-	-
ประถมศึกษาปีที่ ๓	๓๓๗	๓๖๕	๙๐.๗๙	๓๗	๙.๒๐	-	-
ประถมศึกษาปีที่ ๔	๓๗๔	๒๗๖	๗๓.๖๐	๙๙	๒๖.๔๐	-	-
ประถมศึกษาปีที่ ๕	๓๙๓	๓๖๙	๘๖.๒๑	๕๙	๑๓.๗๘	-	-
ประถมศึกษาปีที่ ๖	๓๘๘	๒๙๐	๗๔.๗๔	๙๘	๒๕.๒๕	-	-
มัธยมศึกษาปีที่ ๑	๑๒๗	๑๐๖	๗๖.๖๖	๔๔	๒๙.๓๓	-	-
มัธยมศึกษาปีที่ ๒	๑๒๗	๙๘	๕๖.๙๗	๗๔	๕๘.๐๒	-	-
มัธยมศึกษาปีที่ ๓	๑๒๓	๘๖	๕๐.๘๕	๘๔	๕๙.๓๑	-	-
รวม	๒,๕๒๙	๒,๑๗๕		๖๖๑		-	-
เฉลี่ยร้อยละ	๑๐๐	๗๖.๖๙		๒๓.๓๐		-	-



ผลการประเมินการอ่าน คิดวิเคราะห์ และเขียน

ระดับชั้น	จำนวน นร. ทั้งหมด	จำนวน/ร้อยละของนักเรียนตามระดับคุณภาพ (การอ่านคิด วิเคราะห์ และเขียน)					
		ดีเยี่ยม		ดี		ผ่าน	ไม่ผ่าน
ประถมศึกษาปีที่ ๑	๓๒๓	๓๔๙	๙๔.๘๓	๑๙	๕.๑๖	-	-
ประถมศึกษาปีที่ ๒	๓๓๗	๓๖๐	๙๓.๙๙	๒๓	๖.๐๐	-	-
ประถมศึกษาปีที่ ๓	๓๓๗	๓๙๐	๙๗.๐๑	๑๒	๒.๙๘	-	-
ประถมศึกษาปีที่ ๔	๓๗๔	๓๑๕	๘๔.๐๐	๖๐	๑๖.๐๐	-	-
ประถมศึกษาปีที่ ๕	๓๙๓	๔๐๑	๙๓.๖๙	๒๗	๖.๓๐	-	-
ประถมศึกษาปีที่ ๖	๓๘๘	๓๖๙	๙๕.๑๐	๑๙	๔.๘๙	-	-
มัธยมศึกษาปีที่ ๑	๑๒๗	๑๔๐	๙๓.๓๓	๑๐	๖.๖๖	-	-
มัธยมศึกษาปีที่ ๒	๑๒๗	๑๖๐	๙๓.๐๒	๑๐	๕.๘๑	-	-
มัธยมศึกษาปีที่ ๓	๑๒๓	๑๔๐	๘๒.๓๕	๓๐	๑๗.๖๔	-	-
รวม	๒,๕๒๙	๒,๖๒๔		๒๑๐		-	-
เฉลี่ยร้อยละ	๑๐๐	๙๒.๕๒		๗.๔๐		-	-

๕. ผลการประเมินกิจกรรมพัฒนาผู้เรียน

ระดับชั้น	จำนวน นร. ทั้งหมด	จำนวน/ร้อยละของนักเรียนตามระดับคุณภาพ (กิจกรรมพัฒนาผู้เรียน)			
		ดีเยี่ยม	ดี	ผ่าน	ไม่ผ่าน
ประถมศึกษาปีที่ ๑	๓๑๓	๓๑๓	๑๐๐	-	-
ประถมศึกษาปีที่ ๒	๓๒๓	๓๒๓	๑๐๐	-	-
ประถมศึกษาปีที่ ๓	๓๖๖	๓๖๖	๑๐๐	-	-
ประถมศึกษาปีที่ ๔	๓๗๖	๓๗๖	๑๐๐	-	-
ประถมศึกษาปีที่ ๕	๓๙๓	๓๙๓	๑๐๐	-	-
ประถมศึกษาปีที่ ๖	๓๘๘	๓๘๘	๑๐๐	-	-
มัธยมศึกษาปีที่ ๑	๑๒๗	๑๒๗	๑๐๐	-	-
มัธยมศึกษาปีที่ ๒	๑๒๗	๑๒๗	๑๐๐	-	-
มัธยมศึกษาปีที่ ๓	๑๒๖	๑๒๖	๑๐๐	-	-
รวม	๒,๕๓๙	๒,๕๓๙		-	-
เฉลี่ยร้อยละ	๑๐๐	๑๐๐		-	-

ผลการประเมินคุณภาพการศึกษา ระดับปฐมวัย

๑.๑ พัฒนาการด้านร่างกาย

หัวข้อพิจารณา	ปีการศึกษา			เฉลี่ย	หมายเหตุ
	๒๕๕๖	๒๕๕๗	๒๕๕๘		
๑. เด็กมีน้ำหนักและส่วนสูงตามเกณฑ์มาตรฐาน	๙๖.๘๑	๙๗.๐๒	๙๘.๗๓	๙๗.๕๒	
๒. เด็กใช้กล้ามเนื้อใหญ่ กล้ามเนื้อเล็กได้อย่างคล่องแคล่วสัมพันธ์กันและเหมาะสมกับวัย	๙๘.๑๖	๙๗.๑	๙๘.๐๗	๙๙.๔๕	
๓. เด็กมีทักษะในการใช้ประสาทสัมผัสทั้ง ๕	๙๗.๘๙	๙๘.๘๖	๙๗.๔๘	๙๘.๐๘	
๔. เด็กมีสุขภาพแข็งแรง	๙๙.๓๙	๑๐๐	๑๐๐	๙๙.๘๐	
๕. เด็กมีสุขนิสัยในการดูแลรักษาสุขภาพอนามัย	๙๖.๓	๙๗.๔	๙๙.๐๗	๙๗.๕๙	
สรุป	๙๗.๗๑	๙๘.๐๘	๙๘.๖๗	๙๘.๔๙	

๑.๒ พัฒนาการด้านอารมณ์ - จิตใจ

หัวข้อพิจารณา	ปีการศึกษา			เฉลี่ย	หมายเหตุ
	๒๕๕๖	๒๕๕๗	๒๕๕๘		
๑.เด็กมีความร่าเริง มีความรู้สึกที่ดีต่อตนเองและผู้อื่น	๙๘.๐๕	๙๗.๙	๙๙.๓๖	๙๘.๔๔	
๒.เด็กรักการออกกำลังกาย ศิลปะ ดนตรี ธรรมชาติ และสิ่งแวดล้อม	๙๖.๒๑	๙๔.๗๙	๙๘.๗๑	๙๖.๕๗	
๓.เด็กมีความมั่นใจในตนเองและกล้าแสดงออก	๙๕.๙๖	๙๕.๒๔	๙๘.๘๒	๙๖.๖๗	
๔.เด็กแสดงออกทางอารมณ์ได้สอดคล้องกับสถานการณ์และเหมาะสมกับวัย	๙๘.๐๐	๙๖.๐๘	๙๘.๑๙	๙๗.๔๒	
สรุป	๙๗.๐๖	๙๖.๐๐	๙๘.๗๗	๙๗.๒๘	



๑.๓ พัฒนาการด้านสังคม

หัวข้อพิจารณา	ปีการศึกษา			เฉลี่ย	หมายเหตุ
	๒๕๕๖	๒๕๕๗	๒๕๕๘		
๑. เด็กสามารถช่วยเหลือตนเองในการปฏิบัติกิจวัตรประจำวันได้	๙๘.๖๖	๙๘.๒๖	๙๙.๖๗	๙๘.๘๖	
๒. เด็กเล่นและทำกิจกรรมร่วมกับผู้อื่นได้	๙๙.๑๗	๙๙.๓๑	๙๘.๘๘	๙๙.๔๕	
๓. เด็กมีวินัย มีความรับผิดชอบและปฏิบัติตามข้อตกลงร่วมกันได้	๙๘.๔๑	๙๘.๔๒	๙๙.๗๕	๙๘.๘๖	
๔. เด็กรู้จักประหยัด รู้จักใช้และรักษาทรัพยากรและสิ่งแวดล้อม	๙๙.๐๗	๙๘.๑๓	๙๙.๕๔	๙๘.๙๑	
๕. เด็กมีมารยาทและปฏิบัติตามวัฒนธรรมไทยได้	๙๙.๒๖	๙๙.๑๓	๙๙.๕๔	๙๙.๓๑	
๖. เด็กแบ่งปันและช่วยเหลือผู้อื่นตามโอกาส	๙๘.๙๘	๙๙.๐๑	๙๙.๕๔	๙๙.๑๗	
<b>สรุป</b>	<b>๙๘.๙๓</b>	<b>๙๘.๗๑</b>	<b>๙๙.๔๙</b>	<b>๙๙.๐๙</b>	

๑.๔ พัฒนาการด้านสติปัญญา

หัวข้อพิจารณา	ปีการศึกษา			เฉลี่ย	หมายเหตุ
	๒๕๕๖	๒๕๕๗	๒๕๕๘		
๑. เด็กสามารถใช้ภาษาสื่อสารได้เหมาะสมกับวัย	๙๓.๓๒	๙๔.๑	๙๘.๔๑	๙๕.๑๗	
๒. เด็กมีความสามารถในการสังเกต จำแนกและเปรียบเทียบ	๙๕.๐๘	๙๕.๔๓	๙๙.๘๔	๙๖.๗๘	
๓. เด็กมีความคิดรวบยอดและแก้ปัญหาได้เหมาะสมกับวัย	๙๕.๓๖	๙๔.๕๘	๙๘.๒๕	๙๖.๐๖	
๔. เด็กมีจินตนาการและมีความคิดสร้างสรรค์	๙๖.๖๔	๙๕.๗๗	๙๘.๓๖	๙๖.๙๒	
๕. เด็กมีทักษะในเรื่องมิติสัมพันธ์	๙๘.๙๔	๙๘.๑	๙๑.๙๘	๙๖.๙๔	
๖. เด็กมีความสนใจ ใฝ่รู้	๙๙.๒๔	๙๘.๔๙	๙๘.๔๙	๙๘.๗๔	
<b>สรุป</b>	<b>๙๖.๔๓</b>	<b>๙๖.๐๘</b>	<b>๙๗.๕๖</b>	<b>๙๖.๗๗</b>	

รางวัลที่ได้รับ ปีการศึกษา ๒๕๕๘

ผลงานนักเรียน ปีการศึกษา ๒๕๕๘

ประเภท	ระดับรางวัล/ชื่อรางวัลที่ได้รับ	หน่วยงานที่มอบรางวัล
<b>คณิตศาสตร์</b> เด็กชายวรวัฒน์ รุ่งอร่ามศิลป์	เหรียญทองการแข่งขันคิดและแก้ปัญหาทางคณิตศาสตร์ ระดับชาติ	มูลนิธิ ดร.สมวงษ์ และ พญ.เพ็ญนภา ร่วมกับ Learn & Play MATHGROUP
เด็กหญิงภาวิณี เรืองสุขศรีวงศ์	เหรียญทองแดงการแข่งขันคิดและแก้ปัญหาทางคณิตศาสตร์ ระดับชาติ	มูลนิธิ ดร.สมวงษ์ และ พญ.เพ็ญนภา ร่วมกับ Learn & Play MATHGROUP
เด็กหญิงจิรฐา ปิ่นสุวรรณ	รางวัลชมเชยการแข่งขันคิดและแก้ปัญหาทางคณิตศาสตร์ ระดับชาติ	มูลนิธิ ดร.สมวงษ์ และ พญ.เพ็ญนภา ร่วมกับ Learn & Play MATHGROUP
เด็กชายวรวัฒน์ รุ่งอร่ามศิลป์ เด็กชายณฐานันท์ เทิดไพโรจน์ เด็กชายกฤต ขติมานัง เด็กหญิงภาวิณี เรืองสุขศรีวงศ์	ประเภททีม การแข่งขันคณิตศาสตร์ชิงถ้วยพระราชทานสมเด็จพระเทพฯ ระดับภาคตะวันออกเฉียงใต้ ได้รับรางวัลรองชนะเลิศอันดับที่ ๒	ระดับภาคตะวันออกเฉียงเหนือ พระราชทานสมเด็จพระเทพฯ จัดแข่งขันที่โรงเรียนสิรินทรราชวิทยาลัย
เด็กชายณฐานันท์ เทิดไพโรจน์	การแข่งขัน TEDET ได้รับรางวัลชมเชยป.๖	สสวท โครงการประเมินพัฒนาสู่ความเป็นเลิศทางคณิตศาสตร์และวิทยาศาสตร์
เด็กชายวรวัฒน์ รุ่งอร่ามศิลป์	การแข่งขัน TEDET ได้รับรางวัลเหรียญทองป.๕	สสวท โครงการประเมินพัฒนาสู่ความเป็นเลิศทางคณิตศาสตร์และวิทยาศาสตร์
เด็กหญิงณัชชา เหล่าบรรเทา	ได้รับรางวัลชมเชยวิชาคณิตศาสตร์ ชั้น ป.๓	สสวท โครงการประเมินพัฒนาสู่ความเป็นเลิศทางคณิตศาสตร์และวิทยาศาสตร์
เด็กชายโสภณวิชฌ์ โกศลวิตร	ได้รับรางวัลชมเชยวิชาวิทยาศาสตร์ ชั้น ป.๒	สสวท โครงการประเมินพัฒนาสู่ความเป็นเลิศทางคณิตศาสตร์และวิทยาศาสตร์
เด็กชายทักษ์ดนัย เชื้อนรัมย์	ได้รับรางวัลชมเชยวิชาวิทยาศาสตร์ ชั้น ป.๖	สสวท โครงการประเมินพัฒนาสู่ความเป็นเลิศทางคณิตศาสตร์และวิทยาศาสตร์

ประเภท	ระดับรางวัล/ชื่อรางวัลที่ได้รับ	หน่วยงานที่มอบรางวัล
<b>ภาษาไทย</b> ๑. เด็กชายวรวัดน์ รุ่งอร่ามศิลป์ ๒. เด็กชายวรัท สิทธิสประภากร	การแข่งขันภาษาไทย ได้รับรางวัลชนะเลิศ	โรงเรียนบุรีรัมย์พิทยาคม
<b>วิทยาศาสตร์</b> ๑. เด็กชายนภธร วรคามวิชัย	การแข่งขันความเป็นเลิศทางวิทยาศาสตร์ ได้รับรางวัลชนะเลิศอันดับที่ ๑	โรงเรียนราชสีมาวิทยาลัย จังหวัดนครราชสีมา
<b>สังคมศึกษา ศาสนาและวัฒนธรรม</b> ๑. เด็กชายภูริ ศิลาชัย ๒. เด็กหญิงวรางค์ศิริ ดาทอง	การประกวดมารยาทไทย ป.๑-ป.๓ ได้รับรางวัลเหรียญเงิน	งานศิลปหัตถกรรมนักเรียนระดับภาคตะวันออกเฉียงเหนือ จังหวัดสุรินทร์
<b>การงานอาชีพและเทคโนโลยี</b> ๑. เด็กหญิงกวิณิศา แถมจะโปะ ๒. เด็กชายธันช เจตะวัฒนะ	การสร้างหนังสืออิเล็กทรอนิกส์ (E-book) ป.๔-ป.๖ ได้รับรางวัลเหรียญทองแดง	งานศิลปหัตถกรรมนักเรียนระดับภาคตะวันออกเฉียงเหนือ จังหวัดสุรินทร์
๑. เด็กชายก่อเกียรติ ปะวันนัง ๒. เด็กชายวรวิช ไชยหงษ์	การใช้โปรแกรมนำเสนอ (Presentation) ป.๔-ป.๖ ได้รับรางวัลเหรียญเงิน	งานศิลปหัตถกรรมนักเรียนระดับภาคตะวันออกเฉียงเหนือ จังหวัดสุรินทร์
<b>ศิลปะ</b> ๑. เด็กหญิงจิรประภา นาคระแสร้ ๒. เด็กชายชาญชิต ปุสารัมย์ ๓. เด็กหญิงณัฐธัญญา จงเจริญ ๔. เด็กหญิงณัฐธัญญา ตลับเพชร ๕. เด็กหญิงธนิดา ศิริพิมานกร ๖. เด็กหญิงสุภัทสร เทียนรัมย์ ๗. เด็กหญิงอาทิตย์ยา พรหมแดน ๘. เด็กหญิงแพรวา ชิดรัมย์	การแข่งขันนาฏศิลป์ไทยอนุรักษ์ ป.๑-ป.๖ ได้รับรางวัลเหรียญทอง	งานศิลปหัตถกรรมนักเรียนระดับภาคตะวันออกเฉียงเหนือ จังหวัดสุรินทร์
๑. เด็กหญิงจิตรทิวา ทองจันทร์ ๒. เด็กหญิงจิรประภา นาคระแสร้ ๓. เด็กชายชาญชิต ปุสารัมย์	การแข่งขันนาฏศิลป์ไทยสร้างสรรค์ ป.๑-ป.๖ ได้รับรางวัลเหรียญทอง	งานศิลปหัตถกรรมนักเรียนระดับภาคตะวันออกเฉียงเหนือ จังหวัดสุรินทร์

ประเภท	ระดับรางวัล/ชื่อรางวัลที่ได้รับ	หน่วยงานที่มอบรางวัล
๔. เด็กหญิงณัฐณิชา จงเจริญ ๕. เด็กหญิงณัฐณิชา ตลับเพชร ๖. เด็กหญิงธนิดา ศิริพิมานกร ๗. เด็กหญิงสุภัทสร เทียนรัมย์ ๘. เด็กหญิงอาทิตยา พรหมแดน ๙. เด็กหญิงแพรวา ชิดรัมย์		
<b>ภาษาต่างประเทศ</b> ๑. เด็กชายวรวัฒน์ รุ่งอร่ามศิลป์ ๒. เด็กชายวรัท สิริสประภากร	การแข่งขันทักษะภาษาต่างประเทศ	โรงเรียนบุรีรัมย์พิทยาคม
๑. เด็กชายวรัท สิริสประภากร	การแข่งขัน Asian Quiz ได้รับรางวัลชนะเลิศ	มหาวิทยาลัยราชภัฏบุรีรัมย์
<b>ระดับปฐมวัย</b> เด็กหญิงภัททาวลัย ปิติเรืองสิทธิ์ เด็กหญิงอัญรินทร์ ศรีลิ้มพงษ์ เด็กหญิงเปรมยุตา แปรงทอง	การสร้างภาพด้วยการฉีก ตัด ปะ กระดาษ ปฐมวัย	งานศิลปหัตถกรรมนักเรียนระดับ ภาคตะวันออกเฉียงเหนือ จังหวัด สุรินทร์



๑. สรุปตัวแทนการแข่งขันงานศิลปหัตถกรรมนักเรียนระดับภาคตะวันออกเฉียงเหนือ จังหวัดสุรินทร์ ครั้งที่ ๖๕ ปีการศึกษา ๒๕๕๘ (สพป.)

- กลุ่มสาระการเรียนรู้สังคมศึกษา ศาสนาและวัฒนธรรม	๑	รายการ
- กลุ่มสาระการเรียนรู้ศิลปะ	๒	รายการ
- กลุ่มสาระการเรียนรู้การงานอาชีพและเทคโนโลยี	๒	รายการ
- ระดับปฐมวัย	๑	รายการ
<b>สรุป</b>	<b>๖</b>	<b>รายการ</b>

๒.สรุปการแข่งขันรายการอื่นๆ

- กลุ่มสาระการเรียนรู้คณิตศาสตร์		
ระดับจังหวัด	๕	รายการ
ระดับภาค	๑	รายการ
ระดับประเทศ	๓	รายการ
<b>รวม</b>	<b>๙</b>	<b>รายการ</b>
- กลุ่มสาระการเรียนรู้ภาษาไทย		
ระดับจังหวัด	๑	รายการ
<b>รวม</b>	<b>๑</b>	<b>รายการ</b>
- กลุ่มสาระการเรียนรู้วิทยาศาสตร์		
ระดับจังหวัด	๑	รายการ
<b>รวม</b>	<b>๑</b>	<b>รายการ</b>



ผลงานครู ปีการศึกษา ๒๕๕๘

ประเภท	ระดับรางวัล/ชื่อรางวัลที่ได้รับ	หน่วยงานที่มอบรางวัล
<p><b>ครู</b></p> <p>๑. นางสาวสุรินทร์ ฉลาดเจน                  ๒. นางสาวพัชรินทร์ พวงเพชร                  ๓. นายนิยม ขุนรองรัมย์                  ๔. นางอุไรวรรณ ธนูศร                  ๕. นางสาวธัญจิรา ทองเรือง                  ๖. นางเพ็ญศรี มะนิตรรัมย์                  ๗. นายวิรัช หมวดประโคน                  ๘. นายสมจิตร เวียงใต้                  ๙. นางอัญชิสา ยืนยง                  ๑๐. นางสาวอาภากรณ์ สุวรรณพันธ์</p>	<p>ได้รับรางวัลครูผู้สอนดีเด่น ประจำปี                  พ.ศ.๒๕๕๘</p>	<p>สำนักงานเลขาธิการ                  ครูสภา</p>
<p><b>ครู</b></p> <p>๑. นางสาวนัตยา โชไธสง                  ๒. นางสาวพัชรินทร์ พวงเพชร                  ๓. นายนิยม ขุนรองรัมย์                  ๔. นางสาวธัญจิรา ทองเรือง                  ๕. นางสาวมลฤดี เฮงขวัญ                  ๖. นางสาวชญัญญาณูช เกิดผล                  ๗. นางสาวชลลดา ชิวรัมย์                  ๘. นางสาวสุดารัตน์ โพธิ์ศรี                  ๙. นายจตุพล อ่อนศรีทัน                  ๑๐. นางสาวนิภาพร ปานนอก                  ๑๑. นางวิจิตร อาสาสุข</p>	<p>ได้รับรางวัลหนึ่งแสนครูดี ประจำปี                  พ.ศ.๒๕๕๘</p>	<p>สำนักงานเลขาธิการ                  ครูสภา</p>







ภาคผนวก



















### คณะกรรมการดำเนินการจัดทำ

รายงานประเมินตนเองโรงเรียนมารีย์อนุสรณ์

#### ที่ปรึกษา

บาทหลวง ดร.เอกชัย	ชินโคตร	ผู้จัดการโรงเรียนมารีย์อนุสรณ์
นางสาวจำเนียร	บุญทัน	ผู้อำนวยการโรงเรียนมารีย์อนุสรณ์
นางสาวสุภารัตน์	เหลืองรัตนวิมล	รองผู้อำนวยการฝ่ายวิชาการ
นายสมบัติ	พิมพ์จันทร์	รองผู้อำนวยการฝ่ายบริการ
นางพิสมัย	นพคุณ	ผู้ช่วยผู้อำนวยการฝ่ายกิจการ

#### ประสานงานรวบรวมข้อมูลและจัดทำ

นางวิจิตร	อาสาสุข	คณะกรรมการ
นางธนวรรณ	สนไศรภ	คณะกรรมการ
นางมณีรัตน์	ศรจันทร์	คณะกรรมการ
นางลำเพยพรรณ	พิมพ์จันทร์	คณะกรรมการ
นางมะลิ	ทนกระโทก	คณะกรรมการ
นางสาวปิยะนุช	ทองทั่ว	คณะกรรมการ
นางสาวรพีพร	พรลุชะ	เลขานุการ